ప్రముఖ మాస పత్రిక
భారతి
చదవండి

హైదరాబాదు ఎడిషన్
ఉదయం *
హైదరాబాదు
గురువారం
30-3-1978
THE ANDHRA PATRIKA
Regd. No. H/AP/231
Licenced to Post
Without Prepayment

PUBLISHED SIMULTANEOUSLY FROM VIJAYAWADA & HYDERABAD

FOUNDER : DESODDHARAKA K. NAGESWARA RAO

HYDERABAD EDITION
సంపుటం : 64
సంచిక : 351
పుటలు 6
వెల : 30 పైసలు

రైతు సోదరులకు విజ్ఞప్తి
డెల్టా పేపరు మిల్స్ లిమిటెడ్, వేంద్ర
కాగితపు తయారీకి వరిగడ్డి అరువు చేయుచున్నారు. ధర మిల్లు వద్ద చెల్లించుటకు టన్ను ఒకటికి రూ. 150/- మిల్లు వద్ద నుండి 15 కి.మీ. దూరం వరకు గడ్డి అరువుగా టన్ను ఒకటికి రూ. 10/- ఇవ్వబడును. అమ్మదలచిన రైతులు వివరములకు భీమవరం శ్రీరామపురం లోని మిల్లు అడ్మినిస్ట్రేటివ్ ఆఫీసును సంప్రదించవలెను. ఫోన్ : 875.

రాయలసీమకు కృష్ణా జలాలు: నివర్తి వాంఛాసిద్ధికి ప్రయత్నం

(ఆంధ్రపత్రిక ప్రతినిధి)

హైదరాబాదు, మార్చి 29: కృష్ణా జలాలను రాయలసీమలో సేద్యానికి సరఫరా చేయాలని, శ్రీ నివర్తి వేంకట సుబ్బయ్య జీవిత ఆశయాన్ని నెరవేర్చడానికి, తమ ప్రభుత్వం యుక్తులు కృషిచేయుగలదని, ముఖ్యమంత్రి డాక్టర్ 4 ఎం. చెన్నారెడ్డి నేడు ఉదయం రాష్ట్ర ఉభయ సదనాల్లో స్వర్గీయ నివర్తికి శ్రద్ధాంజలి ఘటిస్తూ పేర్కొన్నారు.

సదనమండలి అధ్యక్షుడు శ్రీ నివర్తి వేంకట సుబ్బయ్య పోరాట స్మరణానికి ఉభయ సదనాలు యువాళ ప్రగాఢ సంతాపం వ్యక్తపరుస్తూ తీర్మానాలు ఆమోదించి, ఆయన పట్ల గౌరవ పురస్సరంగా ఉభయ సభలను రేపటికి వాయిదా వేశారు.

ముఖ్యమంత్రి డాక్టరు ఎం. చెన్నారెడ్డి ఉభయసభల్లోను సంతాప తీర్మానాలను ప్రతిపాదించారు.

స్వాతంత్ర్యపోరాటంలోను, తదుపరి విద్య సహకార రంగాలకు, రాయలసీమ పురోభివృద్ధికి చిరకాలం వరకు శ్రీ నివర్తి చేసిన సేవలను, త్యాగాలు మనమేసి జ్ఞప్తికి తెచ్చారు. శ్రీ నివర్తి రెండు తరాలకు వారధి వేసి సంసారం సరిసీలిస్తే, అర్థసాధనలు సంటవారని పలువురు సభ్యులు అభివర్ణించారు.

సదనమండలిల ముఖ్యమంత్రి డాక్టర్ చెన్నారెడ్డి సంతాప తీర్మానం ప్రతిపాదిస్తూ శ్రీ నివర్తి స్మరణం తమకు దిగ్భ్రాంతి కలిగించిందని అన్నారు. జీవితాంతం ప్రజా సేవకు అంకితమైన శ్రీ నివర్తి ఒక సభల మాన్లడుతూ అందరి మధ్య అనువులు బాయడం విచారకరమైనా, ఆయన ధన్య జీవి అని ముఖ్యమంత్రి అన్నారు.

రాయలసీమల స్వాతంత్ర్య పోరాటానికి ప్రాణంపోసిన వ్యక్తి శ్రీ నివర్తి అని ముఖ్యమంత్రి జ్ఞాపకాలు పేర్కొన్నారు.

శ్రీ నివర్తి సభా కార్యక్రమాలను సున్నిత చాతుర్యంతో హుందాగా నిర్వహించారని ముఖ్యమంత్రి అన్నారు.

స్వాతంత్ర్యపోరాటంలో పాల్గొనడానికి ఆయన ఉద్యోగాన్ని విడనాడారని, గాంధీ సిద్ధాంతాలపట్ల అచంచలమైన విశ్వాసం కలవారని ముఖ్యమంత్రి చెప్పారు. శ్రీ స్వాతంత్ర్యంకోసం ఆయన అజ్ఞాతంలో ఆయన సంసారం ఆయన సభ్యులు తెలుసుకున్నారని డాక్టర్ చెన్నారెడ్డి చెప్పారు.

రాయలసీమకు కృష్ణాజలాలను సరఫరా చేయించాలని శ్రీ నివర్తి చిరకాలవాంఛ నెరవేర్చడానికి తమ ప్రభుత్వం కృషి చేయగలదని ముఖ్యమంత్రి అన్నారు.

సభల ఉద్రిక్తతలను ఆయన అత్యంత నైపుణ్యంతో చాకచక్యంగా సర్దుబాటు చేసేవారని, తద్వారా అధ్యక్షుని హుందాతనం పెంచారని, ప్రజాస్వామ్య సంప్రదాయాలను పెంచడానికి ఆయన కృషి చేశారని ముఖ్యమంత్రి వివరించారు.

భారతీయ సంస్కృతి, సంప్రదాయాల పట్ల శ్రీ నివర్తికి అమితమైన గౌరవం వుండేదని ముఖ్యమంత్రి తెల్పారు. శ్రీ నివర్తి కృషితో రాష్ట్రం స్వాతంత్ర్యపోరాట తరానికి చెందిన ఒక ప్రముఖ నాయకుని కోల్పోయిందని డాక్టరు చెన్నారెడ్డి చెప్పారు. శ్రీ నివర్తి కుటుంబానికి ప్రగాఢ సానుభూతిని తెలియజేశారు.

సదనమండలిల సభానాయకుడు, దేవాదాయ శాఖమంత్రి శ్రీ వీరమానేని వేంకటనారాయణ మాట్లాడుతూ అందరికీ ప్రేమపాత్రుడైన నేత శ్రీ నివర్తి అని జోహార్లర్పించారు. ప్రకాశంగారి వ్యక్తిత్వంతో రాజకీయాలను ఆకళింపు చేసుకున్న నాయకులు శ్రీ నివర్తి అని శ్రీ వేంకటనారాయణ పేర్కొన్నారు.

జనతాపార్టీ నాయకుడు శ్రీ జాపూయజ్ఞనారాయణ మాట్లాడుతూ శ్రీ నివర్తి నిత్య అప్రమత్తుడుగా ఉండేవారని చెప్పారు.

స్వాతంత్ర్యయోధులైన శ్రీ నివర్తి సదనమండలి అధ్యక్షుడుగా అన్ని ప్రాంతాలవారిని సమదృష్టిలో చూచేవారని శ్రీ యజ్ఞనారాయణ అన్నారు. దేశ సంస్కృతికి, విశిష్టతను కొనియాడుతూ అనువులుబాసినప్పటికీ ఎవరికోసాని అభిమానిచని, శ్రీ నివర్తి ధన్యజీవుని శ్రీ యజ్ఞనారాయణ పేర్కొన్నారు.

శ్రీ ఎ. చెంగల్ రెడ్డి (కాం) ప్రసంగిస్తూ యోగులకు, గుహపురుషులకు సంభవించేమరణం శ్రీ నివర్తికి సంభవించిందని, ఆయన మనుమనీషి అని పేర్కొన్నారు. ఆధ్యాత్మికతనం నంతో ఆయన కన్నుమూశారని శ్రీ చెంగల్ రెడ్డి అన్నారు. రాజకీయాల శ్రీ నివర్తి బాపే అని ఆయన అభివర్ణించారు. బడుగు వర్గాల పట్ల శ్రీ నివర్తికి అభిగౌరవమేంటో శ్రీ చెంగల్ రెడ్డి వివరించారు.

శ్రీ వై. వి. కృష్ణ రావు (కమ్యూ) ప్రసంగిస్తూ శ్రీ నివర్తి వంటి స్వాతంత్ర్య యోధుల జీవిత చరిత్రలను అచ్చువేయించి, ప్రజలకు అందించాలని సూచించారు.

శ్రీ కొల్లూరి కోటేశ్వరరావు (సి. ఆ. పి. పి.) మాట్లాడుతూ శ్రీ నివర్తి వ్యక్తి రాష్ట్రానికి తీరని లోటు అని, నిష్కారంగానికి ఆయన ఎనలేని సేవ చేసారని జోహార్లర్పించారు.

శ్రీ వి. పి. రామచారి (ఉపాధ్యాయ) మాట్లాడుతూ తమకు శ్రీ నివర్తి దీర్ఘ సహచర్యం వుండేదని, ఆయన మృతి తమకు తీరని లోటు అని పేర్కొన్నారు. ఆయన సమీప బంధువులు, మిత్రులు, సభ్యులు శ్రీ నివర్తికి కొలువు జరగాలని ప్రజలు కోరుకున్నారని, తమ తీర్పు అని తెల్పుకున్నామని శ్రీ రామచారి అనే దనలో అన్నారు. శ్రీ నివర్తి పేదవాడిగా జన్మించి, పేదవానిగా జీవితం చాలించారని, వారి కుటుంబాన్ని ప్రభుత్వం ఆదుకోవాలని శ్రీ రామచారి కోరారు.

శ్రీ ఎ. చక్రపాణి (కాం. కా.) కూడా శ్రీ నివర్తి కుటుంబానికి ప్రభుత్వం సహాయం చేయాలని సూచించారు.

శ్రీ పి. రామప్రభువు (ఉపాధ్యాయ) మాట్లాడుతూ రాజకీయాల్లో తత్త్వపు సంప్రదాయాలను నెలకొల్పిన నాయకులు శ్రీ నివర్తి అని నివాళులు అర్పించారు.

శ్రీ వాసిరెడ్డి భీమ మూర్తి నాయుడు (కాం. మాట్లాడుతూ శ్రీ నివర్తి నిస్వార్థ, నిరాడంబర జీవి అని శ్లాఘించి ఘటించారు.

శ్రీ ప్రగడ కోటయ్య (కాం) మాట్లాడుతూ శ్రీ నివర్తి పుణ్యపురుషుడు, పురోహితుడు, మార్గదర్శి అని అభివర్ణించారు. భారత సంస్కృతి, సంప్రదాయాలను నివరిస్తూ ఋషిపుంగవునివలె ఆయన నిర్మాణం చేశారని శ్రీ కోటయ్య పేర్కొన్నారు.

సమీక్ష సంక్షేమపాలనామంత్రి శ్రీమతి ఎం. మిస్త్రీ మాట్లాడుతూ శ్రీ నివర్తి నిస్వార్థజీవిత అని, ఆయన లేని లోటు తీరదని అన్నారు.

శ్రీ ఎల్. ఎస్. రాజు (జనత) మాట్లాడుతూ రాయలసీమకు కృష్ణజలాలను తీసుకొనిరావాలని శ్రీ నివర్తి ఆశయమని, ఆయన సంస్మరణార్థం, శ్రీశైలం వద్ద త్రవ్వే ఒక కాల్వకు ఆయనపేరిట నామకరణం చేయాలని కోరారు.

శ్రీయుతులు నేదురుమల్లి జనార్దన్ రెడ్డి, అబ్బయ్యనాయుడు, వి. వేంకటరెడ్డి, శ్రీమతి రాజమనీదేవి మాట్లాడుతూ శ్రీ నివర్తికి శ్రద్ధాంజలి సమర్పించారు.

అధ్యక్షస్థానంలో వున్న ఉపాధ్యక్షుడు శ్రీ

(4 వ పేజీ చూడుడు)

రాష్ట్ర శాసనమండలి అధ్యక్షుడు శ్రీ నివర్తి వెంకట సుబ్బయ్య భౌతిక కాయానికి అంత్యక్రియలు జరిపేందుకు బుధవారం ఉదయం ప్రభుత్వ లాంఛనాలతో బర్కత్‌పురా నుండి అంబర్‌పేట శ్మశానవాటికకు ఊరేగింపుగా తీసుకువెళ్తున్న దృశ్యం. గవర్నరు శ్రీమతి శారదా ముఖర్జీ, ప్రధానమంత్రి డా. చెన్నారెడ్డి, కార్మిక మంత్రి శ్రీ జి. వెంకటస్వామి శ్రీ నివర్తి భౌతిక కాయంపై పుష్పగుచ్ఛాలు ఉంచి నివాళి [illegible] వారు. [illegible] శివన్న బి. ఇ. [illegible] యు. వి. రామకృష్ణ [illegible] జె. పి. నాయుడు [illegible] (ఫ. వి.)

సంజయ్ పర్యటన గురించి పత్రికా వార్తాల ద్వారానే తెలిసింది: శ్రీ రంగారెడ్డి సాక్ష్యం

హైదరాబాదు, మార్చి 29 : శ్రీ సంజయ్ గాంధి 1976 నం. డిసెంబరులో ఆంధ్రప్రదేశ్ పర్యటించనున్నట్లు తమకు అధికారికంగా తెలియలేదుబడలేదని, వార్తాపత్రికల ద్వారా తమకు ఈ విషయం తెలిసిందని మాజీ ఆర్థికమంత్రి శ్రీ పిడతల రంగారెడ్డి నేడు విధాన్ కమిషన్‌కు తెలియజేశారు. ఆ పర్యటనా ఏర్పాటు పూర్తుగా శ్రీ సంజయ్ గాంధి అని విషయం నేను భావించాను. నాకు సంబంధించినంతవరకూ, అధికారిక పోదాలో జరిగినట్టు గానే భావించాను' అని శ్రీ రంగారెడ్డి శ్రీ మిశ్రాలకు చెప్పారు.

శ్రీ సంజయ్‌గాంధి పర్యటన సందర్భంగా 1976 సం. డిసెంబరు ఒకటవ తేదీన అప్పటి ముఖ్యమంత్రి శ్రీ దేవరాజ్ అర్స్ బెంగళూరు పురపాలకసంస్థలో జరిగిన సమావేశానికి తాము హాజరు కాలేదని ఆయన సర్యటన కార్యక్రమం రూపొందించడం కూడా తమకు తెలియదని శ్రీ రంగారెడ్డి సమాధానమిచ్చారు.

"పత్రికలలో ప్రచారానికి సంబంధించి ముఖ్యమంత్రి శ్రీ దేవరాజ్ అర్స్ మాట్లాడుతూ శ్రీ సంజయ్ గాంధి పర్యటన గురించి అధికారంగా నాకు తెలియు లేదుకేదు. పత్రికల నుంచి తెలుసుకున్నాను" అని ఆయన అన్నారు.

శ్రీ సంజయ్‌గాంధి పర్యటనకు సంబంధించి పర్యటన వివరాలు శ్రీ దేవరాజ్ అర్స్ పర్యవేక్షించారా అనే విషయం తమకు చెప్పలేదని ఆయన అన్నారు. ఆయనను అడ్వాన్సుగా నివర్యాంస్తే క్యాబినెట్‌లో ఎలాంటి చర్చ జరగడేదని ఆయన చెప్పారు.

చిత్ర నిర్మాణం

శ్రీ రంగారెడ్డి సమాచార, పౌర సంబంధాల శాఖను కూడా నిర్వహించారు. శ్రీ సంజయ్ గాంధి పర్యటనపై చిత్రఅభిన [illegible] సంస్థ నిర్మించాలనుకున్న సంగతి తమకు తెలియదని శ్రీ రంగారెడ్డి సమాధానమిచ్చారు. చిత్రం నిడుదల అయిన తర్వాతనే తమకు ఈ సంగతి తెలిసిందని ఆయన అన్నారు. చిత్రనిర్మాణానికి తాము ఆదేశించలేదని, ఎట్టి సూచనా చేయలేదని ఆయన చెప్పారు.

చిత్ర నిర్మాణంపై అసెంబ్లీలో ప్రశ్నలకు తగిన ఇచ్చిన సమాధానం గురించి అడిగిన ప్రశ్నలకు కూడా శ్రీ రంగారెడ్డి సమాధానమిచ్చారు.

శ్రీ రంగారెడ్డి అప్పట్లో సదిని సమాధాన పత్రంలో మీడియా రాష్ట్ర ప్రభుత్వం ఆదేశంపై చిత్ర నిర్మాణం జరిగినట్టు పేర్కొనబడిన, పలనచిత్ర ఒకరి సంస్థ స్వయంగా నిర్మాణానికి పూనుకున్నట్టు దిద్దబడింది. ఈ కూర్పు తాము చెయ్యలేదని, సరిచేసిన ప్రతి పంపితే తమ సమాధానం మారిపోవచ్చని శ్రీ రంగారెడ్డి తెలిపారు.

మహజరు దూరులు తరవుని, శ్రీ శివరామ శాస్త్రి శ్రీ రంగారెడ్డిని ప్రశ్నించారు.

జిల్లా పారిశ్రామిక కేంద్రాలు: కేంద్రపరిశ్రమలమంత్రి హామీ

న్యూఢిల్లీ, మార్చి 29: దేశంలోని అన్ని జిల్లాలలోను జిల్లా పారిశ్రామిక కేంద్రాలు ఏర్పాటు చేయడం సాధ్యం కాగలదని పరిశ్రమల మంత్రి శ్రీ జార్జి ఫెర్నాండేజ్ నేడు లోక్‌సభ లో ప్రకటించారు.

తమ మంత్రిత్వ శాఖపరంగా తొమ్మిది గంటల సేపు జరిగినచర్చకు సమాధానమిస్తూ జనతా ప్రభుత్వం సమర్పించిన కొత్త పారిశ్రామిక విధానంలో నాలుగు సంవత్సరాల కాలంలో జిల్లా పారిశ్రామిక కేంద్రాలు నెలకొల్పబడుతాయని మా చింతిస్తున్నట్లు శ్రీ ఫెర్నాండేజ్ చెప్పారు.

రాష్ట్రాలు, రాష్ట్ర ప్రభుత్వాలు చూపించిన ఉత్సాహాన్ని బట్టి చూస్తే అన్ని రాష్ట్రాలు కేంద్రపాలిత ప్రాంతాలలోనూ పరిశ్రమల్లేరల ఆధునిక జిల్లా పారిశ్రామిక కేంద్రాలు నెలకొల్పడం సాధ్యం కాగలదని తనకు అనిపిస్తోందని ఆయన చెప్పారు.

ఈ దేశం పేదరిక సంస్థలలో మహా జీవనం చేయవలసిన అవసరం వున్నదని అంటే ప్రభుత్వానికి మంచి ప్రాధాన్యతనిచ్చి పరిశ్రమలు వున్నవని శ్రీ ఫెర్నాండేజ్ చెప్పారు. సవ్యంగా నడవని పరిశ్రమల విషయంలో సమగ్రమైన జాతీయ విధానాన్ని ప్రభుత్వం రూపొందించగలదని శ్రీ ఫెర్నాండేజ్ చెప్పారు.

మంత్రి సమాధానం తరువాత పద్దులను సభ ఆమోదించింది.

కర్ణాటక శాసన మండలిలో ప్రభుత్వం బిల్లు ఓటమి

బెంగుళూరు, మార్చి 28 : కర్ణాటక నుండి అనుకూలంగా వోటు చేశారు. ప్రభుత్వం నేడు రెజిస్ట్రేషన్లపై ప్రవేశపెట్టిన ప్రభుత్వం సందర్భంలో వోటును పొందటం ఆర్థికపరమైన ప్రభుత్వం ఏర్పడింది. గ్రామ బిల్ ప్రవేశపెట్టిన 63 మంది సభ్యులున్న సంఘటనకు సభ్యులు వాయిదా వేసేందుకు పెందరిలో ప్రభుత్వానికి మెజారిటీలేకపోయింది.

జమ్మూ, మార్చి 29 : ఇంతవరకు సివిల్ చట్టాల నిబంధనలు వర్తించని దేవాలయాలకు రక్షణలు కల్పిస్తూ ఒక ప్రయోజన సభ్యుడు ప్రవేశపెట్టిన బిల్లును జమ్మూ—కాశ్మీర్ శాసన మండలి ఆమోదించింది. ఇంతకు ముందే కొన్ని దేవాలయాలు కాశ్మీర్ మహారాజులు అజమాయిషీలో ఉంటివి.

విదేశీ మందుల కంపెనీల స్వాధీనానికి నిర్ణయం

న్యూఢిల్లీ, మార్చి 29: విదేశాలమందుల కంపెనీలను స్వాధీనం చేసుకోడానికి ప్రభుత్వం నిర్ణయం చేసుకుందని, అయితే వారికి ఈ విధి పెట్టబడిన 40 శాతానికి వారి వుత్పత్తిని పాత ఆధునిక మైన సాంకేతిక పరిజ్ఞానం అవసరమైన ఏరియాలకు మాత్రమే పరిమితం చేయాలని కేంద్ర ప్రభుత్వం నిర్ణయించినట్లు పెట్రోలియం రసాయనాల మంత్రి శ్రీ టి. ఎన్. జనార్దన్ నేడు లోక్‌సభలో ప్రకటించారు.

పార్టీ సంఘం నివేదికపై ప్రభుత్వం నిర్ణయాన్ని గురించి వివరిస్తూ, ఈ సంస్థలో మిగిలివున్న 60 శాతం ఎక్కడ ప్రభుత్వమైనా తీసుకోవచ్చునని లేదా ప్రభుత్వ రంగం ఆర్థిక సంస్థలుగాని తత్సంబంధమైన రంగం ఆర్థిక సంస్థలు గానీ కొనుగోలు చేయవచ్చునని మంత్రి చెప్పారు. బహుళ దేశాల మందుల కంపెనీ స్వాధీనాన్ని, సంఘం సభ్యులలో ఎక్కువ మంది సిఫార్సు చేసినప్పటికీ ఏకగ్రీవ అభిప్రాయం కుదరలేదని శ్రీ బహుగుణ చెప్పారు.

పార్టీ సంఘం నివేదికపై ఎప్పుడో నిర్ణయం చేయాలని వుంది. శ్రీ బహుగుణ కేంద్రమంత్రి అయిన తరువాత ఈ నిర్ణయం చేయడం జరిగింది.

శ్రీ బహుగుణ 1977 మార్చి 29న కేంద్ర మంత్రిగా పదవీ స్వీకారం చేశారు. ఆయన పదవీ స్వీకారం చేసిన సంవత్సరానికి చారిత్రాత్మకమయిన ఈ నిర్ణయాన్ని ప్రకటించడం విశేషం.

పార్టీ సంఘం నివేదిక 1975 సెప్టెంబరులో సమర్పించబడింది. అయితే పూర్వ ప్రభుత్వం ఈ నివేదికపై ఏవి మంచి నిర్ణయాన్ని చేయకుండా జాప్యం చేసింది. జనతా ప్రభుత్వం అధికారంలోకి వచ్చిన తరువాత ఈ సంఘం సిఫార్సులను పరిశీలించడానికి రక్షణ మంత్రి శ్రీ జగ్జీవన్ రామ్ అధ్యక్షతన ఒక సంఘాన్ని నియమించింది. ఈ నిర్ణయం విన్న జరిగిన కేంద్రమంత్రి మండలి సమావేశంలో ఈ నిర్ణయం - చేశారు.

తుఫాను బాధితులకోసం సహాయం: కేంద్రానికి విజ్ఞప్తి

(ఆంధ్రపత్రిక ప్రతినిధి)

హైదరాబాద్, మార్చి 29: ఆంధ్రప్రదేశ్ ప్రభుత్వం, ఉప్పెన, తుఫాను బాధిత ప్రాంతాలలో ఇళ్ళు కట్టడానికి సుమారు రు. 20 కోట్లు మంజూరు చేయవలసినదిగా కేంద్ర ప్రభుత్వానికి విన్నవించింది. తుఫాను బాధిత ప్రాంతాలలో జరుగుతున్న సహాయ చర్యలను పరిశీలించి వచ్చిన కేంద్ర ప్రతినిధుల బృందానికి కూడా ఈ అభ్యర్థన మేరకు వారు తెలియచేశారు. పంట నష్టాలతో పరిశీలించగలమని వారు చెప్పారు.

కేంద్ర ప్రతినిధుల బృందం బుధవారం సాయంత్రం గ్రీన్‌లాండ్స్‌లో ముఖ్యమంత్రి డా. చెన్నారెడ్డి నివసిస్తూ జరుగుతున్న సహాయ పనులను గురించి, చేసిన పేటాయింపులను గురించి సమీక్ష చేశారు. జరుగుతున్న సహాయపనులను గురించి వారు తమ సంతృప్తి వ్యక్తం చేశారు. ఇప్పుడు అత్యవసరంగా కోరిన రు. 20 కోట్లు రహదారులు సరుపమ్మతు, చిన్న నీట వనరుల మరమ్మత్తు, కరకట్టల ఎత్తు పెంచే కార్యక్రమానికి మరి ఇతర పనులకు ఉద్దేశింపబడుతుంది.

కరకట్టల ఎత్తు పెంచటానికి రు. 3 వేల కోట్లు కావాలి. కేంద్రం ఇప్పటివరకు 56 కోట్ల, 52 లక్షల రూపాయలలో 45 కోట్ల రూపాయలు రాష్ట్రానికి ముట్టచెప్పారు. మిగతా రు. 11 కోట్లు వెంటనే విడుదల చేయాల్సినదిగా కేంద్ర ప్రభుత్వానికి ఇక్కడనుండి అత్యవసర సందేశం పంపారు. మిగతా రు. 20 కోట్లు దశల వారీగా పాక్షికంగా పరిశీలించి పంపుతామన్నారు.

ఆర్థిక సమావేశానికి ప్రధాన కార్యదర్శి శ్రీ జి. జి. నాయుడు, ఆర్థిక కార్యదర్శి శ్రీ బి. పి. ఆర్. విఠల్, ముఖ్యమంత్రి కార్యదర్శి శ్రీ ఎస్. ఆర్. రామమూర్తి హాజరయ్యారు.

న్యూఢిల్లీ, మార్చి 29 : ప్రెస్ ట్రస్ట్ ఆఫ్ ఇండియా, లేక యునైటెడ్ న్యూస్ ఆఫ్ ఇండియా భారతదేశ భాషల్లో సర్వీసును ప్రారంభించాలనుకుంటే వాటికి ఆర్థిక సహాయాన్ని అందించే విషయాన్ని పరిశీలించడానికి ప్రభుత్వం సిద్ధంగా ఉన్నట్టు సమాచార ప్రసారశాఖ మంత్రి శ్రీ ఎల్. కె. అద్వాని నేడు లోక్‌సభలో తెల్పారు.

ప్రభుత్వ లాంఛనాలతో నివర్తి భౌతికకాయానికి అంత్యక్రియలు

(ఆంధ్రపత్రిక ప్రతినిధి)

హైదరాబాదు, మార్చి 29: రాష్ట్ర శాసనమండలి అధ్యక్షులు శ్రీ నివర్తి వేంకట సుబ్బయ్య పుట్టడానికి బుధవారం మధ్యాహ్నం అంబర్‌పేట శ్మశాన వాటికలో ప్రభుత్వ లాంఛనాలతో అంత్యక్రియలు జరిగాయి.

ఉదయం రాష్ట్ర గవర్నరు శ్రీమతి శారదా ముఖర్జీ, ముఖ్యమంత్రి డా. మర్రి చెన్నారెడ్డి, సాసనసభ ప్రస్తుత అధ్యక్షుడు శ్రీ గౌరు లచ్చన్న ప్రభృతులు శ్రీ వేంకట సుబ్బయ్య పార్థివ దేహంపై పుష్పగుచ్ఛాలు ఉంచి నివాళులు అర్పించారు. రాష్ట్ర మంత్రులు, సాసన సభ్యులు, రాష్ట్ర ప్రధాన కార్యదర్శి శ్రీ ఎం. జి. నాయుడు, అనేకమంది అధికారులు శ్రీ వేంకట సుబ్బయ్యకు జోహార్లు అర్పించారు.

బర తుపానుల ని వాని నివాసం నుండి జాతీయ పతాకం కప్పిన శ్రీ వేంకట సుబ్బయ్య పార్థివ దేహాన్ని పూలతో అలంకరించిన పోలీసు శకటంలో వుంచారు. ఈ శకటం నుండు పోలీసు సాయుధాలు పోలీసు బాండు అనుసరించింది. సాసన సభ్యులు నడవగా శకటం వెనుక మంత్రులు, అధికారులు పార్థివ శ్మశానవాటికకు వచ్చారు.

నివాళులు ఉంచిన శకటంలో ముఖ్యమంత్రి శ్రీ చెన్నారెడ్డి సాసనసభ సభాపతి శ్రీ దివి కొండయ్య, డిప్యూటీ సాసన సభ్యులు శ్రీయుతులు జి. రాజారాం, ఎం. ఎం. హాషిం, దర్శి శ్రీ జి. జి. నాయుడు, ఆర్థిక కార్యదర్శి శ్రీ బి. పి. ఆర్. విఠల్, ముఖ్యమంత్రి కార్యదర్శి శ్రీ ఎస్. ఆర్. రామమూర్తి హాజరయ్యారు.

సభాపతి శ్రీ దివి కొండయ్య మాట్లాడుతూ నిన్నటి సమావేశంలో పాల్గొనేందుకు పది నిముషాల ముందే తమతో శ్రీ నివర్తి ఎంతో సరదాగా మాట్లాడారని, అంత సరదాగా ఉన్న మనిషిక మరణం అతిదగ్గరలో ఉందని తామెవరూ వూహించలేదు పోయారూనని, చెబుతూ, శ్రీ నివర్తి ధన్యజీవి అని, ఆయన జన్మ చరితార్థమైందని చెప్పారు.

సాసన మండలి ఉపాధ్యక్షుడు శ్రీ ముకసిరేష, సాసన మండలిల జనతా సభ్యుడు శ్రీ జి. పూలా యజ నారాయణ, ఆంధ్రప్రదేశ్ హ్యాకర్స్ న్యాయమూర్తి శ్రీ చల్లా కొండయ్య శ్రీ నివర్తి మరణానికి తమ గాఢ సంతాపాన్ని వ్యక్త పరుస్తూ, వారి ఆత్మకు శాంతి చేకూరాలని భగవంతుని ప్రార్థిస్తున్నానని జోహార్లు అర్పించారు, సభాపతి శ్రీ దివి కొండయ్య పాల్గొని నివాళులు అర్పించారు.

ఒ॥ చెన్నారెడ్డి ఢిల్లీ ప్రయాణం

(ఆంధ్రపత్రిక ప్రతినిధి)

హైదరాబాద్, మార్చి 29: ముఖ్యమంత్రి డా. చెన్నారెడ్డి ఏప్రిల్ ఒకటవ తేదీ విదేశాలకు బయలుదేరి వెళ్లి 2వ తేదీ శ్రీనగరంలో జరిగే సమావేశంలో పాల్గొంటారు. 4వ తేదీ ఢిల్లీకి వస్తారు. 4,5 ఢిల్లీలో వుంటారు.

ఆంధ్రపత్రిక
శ్రీ కాళయుక్తి నామ
సంపూర్ణ శాస్త్రీయ పంచాంగము
వెలువడినది
శ్రీ పిడపర్తి చినకృష్ణమూర్తి శాస్త్రి
శ్రీ సుబ్రహ్మణ్య శాస్త్రి
సోదరులచే గుణించబడినది.
వెల ప్రతి 1 రూ. 2-00.
రిజిస్టర్డ్ పోస్టుద్వారా ప్రతి 1 రూ. 4-25.
మీ పూర్వాపరాలు ఆంధ్రపత్రిక ఏజెంటుద్వారాకూడా పొందవచ్చును.

ఏజెంట్ గోపి: ముఖ్య గమనిక
మార్చి 30 న విడుదల కావలసిన మా చిత్రం "ఏజంట్ గోపి" (కలర్-స్కోపు) అనివార్య కారణములవల్ల విడుదల వాయిదా పడినందుకు చింతిస్తున్నాము. త్వరలో తిరిగి విడుదల తేదీ తెలియజేయగలము. ఎగ్జిబిటర్లు, ప్రేక్షకులు ఈ అసౌకర్యానికి మన్నించి సహకరించగోర్తున్నాము.
ఇట్లు
శ్రీ కాంత్ పిక్చర్స్

ఆంధ్రప్రదేశ్ ప్రభుత్వము

నిక్షయిజు మూవరింటెండెంటు వారి కార్యాలయము, హైదరాబాద్ జిల్లా (దక్షిణం)

శ్రీ ఆర్. గోవిందరావు బి.ఎ., ఎక్సయిజు మూవరింటెండెంటు వారి సమక్షంలో

Cr. No. C1/14270/78 తేది 18 మార్చి 1978

నోటిఫికేషన్

1968 ఆంధ్రప్రదేశ్ ఎక్సైజు చట్టము యొక్క 24(1) సెక్షను క్రింద యిందు మూలకముగా తెలియజేయునది యేమనగా హైదరాబాద్ జిల్లా (దక్షిణం) నందు ఎక్సైజు చెట్లు వ్యక్తిదారులు గాని లేదా వాటిని కలిగియున్న యితరులు తమ చెట్లనుండి కల్లు తియుటకు యిష్టపడని వారు వారి అంతస్తును ఎక్సైజు మూవరింటెండెంట్, హైదరాబాద్ (దక్షిణం) జిల్లా వారికి మూవరింటెండెంట్ ఆఫ్ ఎక్సైజు వారి కార్యాలయము, 5—9—39, బషీర్‌బాగ్, హైదరాబాదు—500001 నందు గల వారి కార్యాలయము నందు ఆంధ్రప్రదేశ్ ఎక్సైజు (విక్రయించు చెట్లనుండి కల్లు తీయుటకు అయిష్టతను తెలియజేయు) చట్టము 1974 నందలి 3(2) నిబంధన క్రింద అవసరమైన వివరణములు గల పిటిషన్ ఫారములో వ్రాత పూర్వకముగా 30 ఏప్రిల్ 1978 నాట వరకు ఏ పని దినమునైనా ఉ. 10.30 గం. నుండి సా. 5.00 గం. ల మధ్య దాఖలు పర్చవలెను. దీనితోపాటు ఇందుకు సంబంధించిన భూమి తమకు చెందియున్నట్లు తెలుపుతూ తగిన అధికారిచే జారీ గాయబడిన డాక్యుమెంటరీ నిదర్శనమును పంపవలెను. పై నిర్ణయమును మూవరింటెండెంట్ వారికి స్వయంగా లేదా రిజిస్టర్డు పోస్టు ద్వారా యిస్తిశేటులో పాటుపర్చవలెను. ఒకవేళ ఎక్సైజు మూవరింటెండెంట్ ఏ పని దినమునైనా ఆఫీసునందు లేనియెడల వారు సమాచారమును అందనిలో ఆఫీస్టెంట్ ఎక్సైజు మూవరింటెండెంట్, హైదరాబాదు (దక్షిణం) జిల్లా వారికి అందజేయు వలెను. అటువంటి సమాచారమును పోటీను జారీయైన తేదీ లగాయితు పదునైదు రోజుల కాలపరిధిలో కొట్టివేయబడును.

నిక్షయిజు మూవరింటెండెంటు,
హైదరాబాదు (దక్షిణం) జిల్లా.

DIPR No. 293/Advt/78

ఆంధ్రప్రదేశ్ ప్రభుత్వము

[మెడికల్ అండ్ హెల్త్ డిపార్టుమెంట్]

స్టేట్ హెల్త్ ట్రాన్స్‌పోర్ట్ ఆర్గనైజేషన్

సంజీవరెడ్డి నగర్, హైదరాబాద్-38.

Tender Notice No. 187474/Y4—C/77/1

మెడికల్, హెల్త్ డిపార్టుమెంట్, ఆంధ్రప్రదేశ్ ప్రభుత్వము. హైదరాబాదుకు చెందిన వాహనములను ఆటోమొబైల్ యిబ్బందిలను చెందక్కు భాగములరచిన తేదీ లగాయితు ఒక నం. కాలం పాటు రికండిషనింగ్ పనులను మెషినింగ్ చేయుటకు సీలు చేసిన టెండర్లు 10—4—78 వ తేదీ మ. 3.30 గంటల వరకు చెరువట్లు కోరబడుచున్నవి. టెండర్లు కవరు పై భాగమున "Reconditioning and Machine Work" అని వ్రాసి స్టేట్ హెల్త్ ట్రాన్స్‌పోర్ట్ ఆఫీసర్, సంజీవరెడ్డినగర్, హైదరాబాదు—500038 వారి చిరునామాకు పంపవలెను. సదరు టెండర్లు అదేదినమున సా. 4 గం. లకు హాజరై వున్న టెండరుదారుల సమక్షమున తెరవబడును.

రు. 1 చెల్లించి చేబట్టవలసి వున్న నమూనా వివరములు మరియు టెండరు పరతులను అసిస్టెంట్ ట్రాన్స్‌పోర్ట్ ఆఫీసర్(వర్క్స్), స్టేట్ హెల్త్ ట్రాన్స్‌పోర్ట్ ఆర్గనైజేషన్, సంజీవరెడ్డినగర్, హైదరాబాదు— 500038 వారి సుంబ ఆఫీసు పని వేళలలో అనగా ఉ. 10 గం. నుండి మ. 1 గం. వరకు మరియు మ. 1.30 నుండి సా. 5 గం. వరకు ఏ పనిదినమునైనా 1978 ఏప్రిల్ [illegible] తేదీ వరకు పొందవచ్చును.

[సం] విద్యాసాగర్,
స్టేట్ హెల్త్ ట్రాన్స్‌పోర్ట్ ఆఫీసర్.

DIPR No. 301/Advt/7[illegible]

మునిసిపల్ కార్పొరేషన్ ఆఫ్ హైద్రాబాద్

టెండరు నోటీసు

No. 22/EE/Const—IV/PC/MCH/77—78 తేది 23—3—78

నెం. 261/PRS/78 తేది 27—3—78

1. ఈ దిగువ పనిని చెయుటకు సీలుచేసిన టెండర్లు ఎగ్జిక్యూటివ్ ఇంజినీర్, నెం. IV చే ఎగ్జిక్యూటివ్ ఇంజినీర్, కన్‌స్ట్రక్షన్ డివిజన్ నెం. IV ప్రాజెక్టు సెక్షన్, మునిసిపల్ కార్పొరేషన్ ఆఫ్ హైదరాబాదు నందుగల తమ కార్యాలయమందు 11—4—78 తేదీ మ. 3 గంటల వరకు అందుకొనబడు, అదేరోజున మ.3.30 గంటలకు తెరువబడును.

2. మునిసిపల్ కార్పొరేషన్ నందు క్రొత్త నిబంధనల ప్రకారం మరియు ఇది వరకే రిజిస్టరు కానట్లు టెండరు దారులు మరియు ఇది వరకే రిజిస్టర్ అయినవారు రెన్యూవల్ చేయించు కొనక వున్నట్లు టెండరుదారులు టెండరు డాక్యుమెంట్లను కొనుగోలు చేయుకనుముందే తమ పేర్లను క్రొత్త నిబంధనల ప్రకారం రిజిస్టరు గాంచుకొనవలెను.

క్రొత్త నిబంధనల ప్రకారం రిజిస్టరు కానట్లు కంట్రాక్టర్లకు టెండరు షెడ్యూళ్లు జారీచేయబడవు.

టెండర్లకు దరఖాస్తు చేయు పనిపని అఖరు తేదీ: 3—4—78

టెండరు షెడ్యూళ్లు ఎగ్జిక్యూటివ్ ఇంజినీర్ నెం—IV వద్ద లభించును. ఇతర వివరాలు ఎగ్జిక్యూటివ్ ఇంజినీర్ కన్‌స్ట్రక్షన్ డివిజన్ నెం. IV, ప్రాజెక్టు సర్కిల్, మునిసిపల్ కార్పొరేషన్ ఆఫ్ హైదరాబాదు వారినుండి పొందవచ్చును.

క్రమ సం.	పని పేరు	ధరావతు సొమ్ము	టెండరు డాక్యుమెంట్ల ఖరీదు	పని పూర్తి కాల పరిమితి
1)	ఇంజీబాన్ వద్ద లారీల కొరకు పార్కింగ్ స్థలమును నిర్మాణం చేయుట.	రు. 715	రు. 10—30	ఒక నెల

ఎగ్జిక్యూటివ్ ఇంజినీర్,
కన్‌స్ట్రక్షన్ డివిజన్.

ఆంధ్రప్రదేశ్ ప్రభుత్వము

పశు సంవర్ధక శాఖ — హైదరాబాద్.

టెండరు నోటిఫికేషన్

Lr. No. 30/H 2/78 తేది 20—3—78

1978—79 సంవత్సరానికి రాష్ట్రమందలి పశు సంవర్ధక శాఖ సంస్థలకు వెటరినరీ మరియు ఆర్టిఫిషియల్ ఇన్‌సెమినేషన్ పరికరములు సప్లయి చెయుటకు సీలు చేసిన టెండర్లు కోరబడుచున్నవి.

1. వెటరినరీ పేరు — ఎండోస్కోప్స్, హాట్ ఎయిర్‌ఓవన్స్, సెమినల్ పిప్టర్, బ్రెస్టోస్కోప్, అనాలిటికల్ బ్యాలెన్సెస్, ఎస్టిమేటర్ పరికరములు, అప్లికేటర్స్, ఆటోక్లేవ్స్, నీడిల్స్, అర్డరీ ఫోర్సెప్, ఆర్టిఫిషియల్ వ్యాగినాస్, మూడులు, స్ప్రేయర్ సైరింజ్, గ్లాస్ వేర్ బిటవలులు, థర్మామీటర్, ఎనిమిల్ స్కేల్ స్పెషలిస్టు వగైరాల పంట వెటరినరీ గురించిన ఆర్టిఫిషియల్ ఇన్‌సెమినేషన్ పరికరములు.
2. కాంట్రాక్టు కాలపరిమితులు — 1—4—1978 నుండి 31—3—1979.
3. టెండరు డాక్యుమెంట్ ఖరీదు — రు. 10.50
4. ధరావతు సొమ్ము — రు. 1,000.00
5. టెండరు చెరవలసిన ఆఖరు తేది మరియు సమయం — 2—5—1978 నాడు సా. 2 గం.
6. టెండరు తెరువబడు తేది మరియు సమయం. — 2—5—1978 నాడు సా. 3 గం.

టెండరు పారములు ఇతరులకు మార్చరాదు. టెండరు డాక్యుమెంట్లు మరియు వెటరినరీ మరియు ఆర్టిఫిషియల్ ఇన్‌సెమినేషన్ పరికరముల వివరాలను వాట ఖరీదును లోక్కపక్షంగా తేదా మనియార్డరుద్వారా చెల్లించి పశుసంవర్ధక సహాయ డైరెక్టరు కార్యాలయం అం.ప్ర., హైదరాబాదు—5000004 నుండ ఆఫీసు వేళలో పొందవచ్చును.

అతి తక్కువ టెండరును అంగీకరించవలెను పరతులు పశు సంవర్ధక సహాయ డైరెక్టరు, అం. ప్ర., హైదరాబాదు వారు బద్ధులై వుందురు. మరియు ఏ కారణము తెలుపకుండగనే ఏదైనా లేక అన్ని టెండర్లను తిరస్కరించు లేక ఏదేని ఒక టెండరును లేక అన్ని టెండర్లను పాక్షికంగా అంగీకరించు అధికారము వారు కలిగి యున్నారు.

టెండరు అంగీకరింపబడిన పశుసంవర్ధక సహాయ డైరెక్టరు, అం. ప్ర. వారికి ఎట్టి కారణ సహితం లేదు.

[సం] పి. బాపి రెడ్డి,
డైరెక్టరు.

DIPR No. 294/Advt/78

ఆంధ్రప్రదేశ్ పబ్లిక్ సర్వీస్ కమిషన్

ఆంధ్రప్రదేశ్ వైద్య ఆరోగ్య సర్వీసులకు సివిల్ అసిస్టెంటు సర్జన్లు అనేసుల్ల సబార్డినేట్ రిక్రూట్‌మెంటుకు 1977వ సంవత్సరానికి నిర్వహించిన పరీక్ష ఫలితాలు తుది క్రింద యివ్వబడినవి.

ఈ క్రింద యివ్వబడిన రిజిస్టరు నెంబర్లు గల అభ్యర్థులు యోగ్యత క్రమంగా తాత్కాలికంగా ఈ క్రింది నిబంధనలకు లోబడి ఎన్నిక చేయబడువారు.

1. పరీక్షలు పుత్రిర్ణులైనంతమాత్రముచే ఉద్యోగంలో నియమించబడుటకు హక్కు లేదు. వ్రాతపూర్వకము ఈ అభ్యర్థుల పేరు దగిన మీదటనైన వివరాలతో ఎంపికచేయవలెను.
2. ఉద్యోగంలో చేరడానికి పారిరుకంగా అంగీకరించవలెను.
3. అవసరమైన బాండు బరిబనల్ సర్టిఫికేట్లు, దాఖలు చేయవలసి యుండును.

రిజిస్టర్డు నెంబర్లు:—

3198 2759 1130 2483
2608 3481 2744 1559 3555
2432 3502 176 4073 2485
3480 4164 3052 3547 3120
1904 3083 1863 2066 20
920 1479 1059 2957 339
1239 1597 198 1336 3040
2909 2241 1320 4143 3702
3594 3227 3279 529 2590
202 3088 3679 3552 2866
3344 2997 1944 3947 3211
3756 3875 1076 3895 628
1571 3554 928 1291 911
3102 2658 4037 217 553
2858 1253 863

1604 1423 3509 959
2577 1737 191 1415 4070
1180 232 1325 651 2709
1335 17 142 1741 683
3889 3184 3268 1672 1595
2950 2939 179 1722 1034
450 3669 13 2306 3037
3461 3164 427 2660 3299
1653 2671 1082 420 4197
3789 1261 3946 633 3246
3787 527 304 3878 1650
1000 916 2685 1800 448
1122 2363 4088 1133 3867
3816 3819 3104 3301 2896
3783 3095 3307 3168 2333
1594 3693 2794 3156 1132
2392 3700 272 2157 2385
418 2656 761 80 3338
4177 3039 2612 3652 1598
3696 506 4094 1228 3250
229 3887 2965 3171 2423
1374 3292 2335 3285 334
39 87 881 857 3278 3458
3799 3482 778 3810 3568
2118 3225 3306 2371 2307
2893 2304 3563 889 1590
1236 411 2970 3883 1699
2998 2666 2268 2721 3885
1791 1036 1907 3876 1504
955 3139 1135 3538 2063
2214 3781 3782 4147 3003
369 3821 3894 1395 3479
3001 452 3648 3491 3131
2782 1774 103 4015 2664
3657 2587 3886 2678 7
1681 3522 1788 1264 369[illegible]
3331 3196 1037 2549 3228
3761 1069 2129 3825 2028
3520 3485 2353 4071 4049
3798 3566 3784 996 1114
322 405 3915 4084 2036
2325 3802 2692 1616 1712
1631 4111 3107 3122 3047
3076 3681 4029 3282 2526
329 3159 1227 3118 1626
3869 1967 873 3551 2010
1445 3320 3082 3161 3746
2389 1793 3924 3237 2500
1864 2465 1251 3382 2451
2474 165 3622 2368 3371
346 1934 2011 1262 1120
1724 2334 1841 3027 2518
413 1368 3471 2394 3668
2280 3884 3671 3351 3099
3560 2459 2979 803 1823
3252 3109 3676 3305 470
2959 3504 3663 1027 3042
802 4080 3034 3092 4016
2249 3682 299 1753 252
3998 206 3990 1118 3503
1248 3320 4036 3779 4039
3732 3286 447 1976 1641
3780 2283 1985 3567 3890
2795 1258 3200 3619 4110
3930 3197 3044 3324 3680
3822 4096 2308 4068 3790
3649 3820 4190 1746 434
3513 3793 4157 3609 3785
3610 3813 1247 3658 3208
3929 2301 3028 3209 3847
1282 3705 1822 2820 2723
2659 3091 3977 3362 429
2046 1747 1729 421 3243
207 2914 391 4161 1703
888 1233 3050 1373 3879
1619 241 1223 1595 1225
2200 3806 1252 3531 1255
1528 1429 3350 1377 917
2633 2238 3655 1896 1229
1074 3872 1288 4003 4131

4092 3534 3437 2973 146
3670 4321 3829 1911 4124
4002 3462 3534 81 3266
3664 3897 1542 2971 1558
3116 1372 3352 3616 3523
3316 3049 3960 2478 3666
3988 3084 1496 2940 4011
3994 713 3613 3791 1936
1249 662 1638 2302 946
1331 2537 671 1893 1567
2945 328 2706 667 2922
932 2 1986 3641 3683
3134 4096 2848 3949 1238
1624 4104 3777 3090 1284
1105 1355 2643 2293 1808
3167 3085 3703 1841 3804
3143 3146 3614 3722 3207
4012 3386 3322 3672 3056
3360 4050 3128 3066 3969
2910 3540 1339 1091 2872
2139 3988 3269 3606 7[illegible]
1401 874 2464 844 28 3528
2360 2607 4072 3054 2209
1621 2955 458 171 2185
3623 2917 1235 1951 1491
2411 325 2178 1749 3176
1620 1461 2152 3004 1460
2171 1123 4159 2348 1634
1017 3045 2049 3950 1697
903 1897 481 345 3079
1600 3334 1246 1625 3212
2154 3291 1407 3199 3300
222 3611 4114 3888 4076
340 3162 3210 3665 3165
3922 3685 3078 3907 4168
4036 3984 3801 3467 4000
1789 3026 4077 3999 3882
3507 3591 3041 2985 3019
1837 941 4078 2589
3813 4099 3945 4033 2822
1932 2936 3970 1067
1901 1214 3496 2179 1509
3838 3511 2983 3537 3230
1708 3577 3147 642 1215
3515 3073 3077 1171
934 1344 3983 2322
3615 2753 1517 2006 945
1396 1701 9 1655 1240
918 3194 544 1392 2627
3612 205 3115 2340 3678
1317 1292 2406 2592 3169
508 3835 4107 3221 4108
3466 2381 3075 435 2323
915 2763 3840 3561 3903
1493 3086 2838 3303 3046
2626 3224 4017 3288 580
4007 3919 3312 3805 3508
3765 3562 2393 3105 3526
2301 4020 3962 3018 3574
3891 1954 3860 2103 2766
3967 568 675 3855 3644
111 879 3089 1698 482
2846 3697 1075 3529 3973
1051 2867 208 2576 3357
3190 2641 3936 3788 3573
979 4019 3661 3093 1617
4079 1537 3055 3871 1148
3730 3499 3058 2461 4128
3498 3192 1316 2567 2679
596 1143 206 665 3031
2844 1818 4008 2143 632
3114 2891 1416 2960 1466
2403 403 999 685 3691
3296 679 1104 649 2430
2364 1446 1534 4176 2513
618 4015 2528 1615 1494
2216 2442 1924 100 969
162 1706 44 603 1040 1546
3257 335 1554 1647 3838
1086 2412 584 2473 4040
4153 3486 295 2784 3661
672 2792 1966 3837 1588
3126 1483 3795 2448 2854
829 3244 2951 3868 1693
201 4053 2099 3739 2336
678 658 114 2445 1079
342 2141 3778 3599 3769
1216 3982 2217 32 4162
3302 1898 1365 3514 3565
1077 864 4158 1908 3470
3872 2768 1113 3786 3325
3170 4239 3172 3600 755
3933

712 4055 3854 2455 3675
1798 3232 3659 3361 1505
3970 4172 3674 3601 1680
1847 3097 2601 97 488
1370 3896 3051 878
3293 1444 4014 3378 793
2416 2910 3152 2408 2828
1723 3297 2085 280 132
2291 1511 4091 3572 2558
673 3186 390 1199 4163
2299 2030 3770 1128 3276

230 767 2477 1149 4045
1092 1716 782 3961 2860
2458 3363 1540 3181 27[illegible]
994 817 3021 3519 3939
3125 3163 3892 3877 2636
2623 3024 294 490 2342
312 291 1865 3720 1568
2023 1219 3367 1587 3844
8 3185 1633 341 362 3629
764 1771 689 1941 3259
1451 4009 550 1700
1879 479 1023
443 3129 1003 3057
409 98 816 3524 2396 1449
4120 2140 1139 3543 3556
371 387 4109 415 4043
2002 2435 3478 1165 3564
3349 327 3368 1137
1267 3650 3067 3269 2296
3771 2486 3549 838 2966
3174 1524 1136 1516 3218
3628 3144 3902 4085 3927
3558 2868 422 2433 1536
1323 3670 3959 3908 364
2586 1515 3603 3247 3773
169 3510 1376 3592 1390
3310 2940 3911 4142 3689
3457 261 2303 1842 4145
2424 2776 1482 1690 3327
2146 1579 3956 468 763
1981 682 587 1719 1673
2615 3918 4018 3620 1964
1437 570 3570 1669 3059
3014 3339 496 3716 2711
157 2449 3900 3941 2651
983 2981 3518 1347 173
2895 3336 3861 1095 3893
726 3474 143 3204 680
3557 906 4141 25 1144
2008 117 2752 2023 342
1575 2568 2409 1501 3542
2193 2397 715 4202 1170
3942 555 965 503 1237
2986 3760 1584 1035 2789
657 108 931 741 2055 2762
2402 3768 703 3590 394
1011 572 3119 4184 2675
893 3400 1618 3646 1263
3358 663 3695 701 2889
3074 3290 1649 3321 2573
2165 3239 3364 2799
1134 315 2740 598 3096
3729 936 3850 3852 2938
1342 3330 16 2888 1312
1393 1283 145 328 1781
2069 1340 3874 389 1654
1250 4081 3035 3265 3559
2991 988 3346 2704 3938
2029 3355 3757 3698 3110
2269 3121 154 2123 366
158 804 313 3836 993 3857
4209 3980 3283 3343 2184
3233 1204 3365 729 1988
1592 [illegible] 1318 900 2476
2447 2579 1671 807 3764
3133 3621 3954 609 762
3328 372 311 794 3618
1557 1935 1817 2580 3901
229[illegible] 2332 3976 464 260
4082 3226 3546 279 2034
3149 3741 3803 3374 2853
321[illegible] 588 3071 564 3948
513 3968 515 1308 3931
476 1694 1293 3249 1140
3964 2369 267 22 3940 2033
3158 3231 3926 834 62
3108 3066 436 1472 4048
253 1020 3849 140 93 2436
3733 1692 109 1707 4038
1356 3353 984 3904 1002
1881 799 350 852 3381
2507 1648 3155 82 415
991 2745 3958 3380 1152
2237 2331 2219 2760 1362
4061 4066.

అభ్యర్థులకు వ్యక్తిగతంగా కూడా సమాచారము పంపబడినది.

అధ్యాత్మిక సంస్థ

విజయవాడ, మార్చి 29 : వారిరియ అధ్యాత్మిక సముద్రరల సంస్థకు శ్రీ ఇ.వేద వ్యాస ప్రారంభోత్సవం చేశారు. అధ్యక్షుడు శ్రీ టి.కె. రామచంద్రరావు, కార్యదర్శిగా డా. రెడ్డి రామమోహనరావు ఎన్నికయ్యారు.

రచయితకు సన్మానం

విజయవాడ, మార్చి 27 : పత్రికా రచయిత, బహుగ్రంథకర్త శ్రీగోపరాజు వెంకటానందంకు అధ్యక్షతన శ్రీ కడుపర్తి సత్యనారాయణ సన్మానం చేశారు.

అంతర్గత విభేదాల పరిష్కారానికి జనతా పార్లమెంటరీ బోర్డు త్వరలో సమావేశం

న్యూఢిల్లీ, మార్చి 29: అంతర్గత విభేదాల పరిష్కారానికి జనతా పార్టీ పార్లమెంటరీ బోర్డు ఏప్రిల్ మూడవ వారం సమావేశం కానున్నది. పార్టీ ఎదుట లెక్కలేని సమస్యలు అపరిష్కృతమై వేదిమా కానీ సీనియర్ నాయకులు కలసి కూర్చుని చర్చిస్తే పరిష్కారమార్గం కనుగొనవచ్చునని పలువురు పార్టీ ప్రముఖులు అభిప్రాయపడుతున్నారు. ఈ ప్రతిపాదన వెంటనే ఆమోదం పొందింది కూడా.

పార్లమెంటరీ బోర్డు పార్టీసభ్యులకు ప్రవర్తన నియమావళిని నిర్ణయించే అవకాశం ఉన్నది. దీనిని ఉల్లంఘించినవారిపై క్రమశిక్షణ చర్య తైసుకొనాలని కూడా నిర్ణయించవచ్చు.

పార్టీలో విభేదాలు ఇన్నాళ్లు వాగ్వివాదం స్థాయిలోనే నడుస్తున్నాయి. అదికూడా మంత్రుల ద్వారా ప్రత్యక్షంగా పై నిమర్శలు సాగించడం జరుగుతున్నది. ఆరోగ్య మంత్రి రాజనారాయణ ఇటీవల లక్నో మాట్లాడుతూ, ఫరీదాబాదు దారులను పార్టీల చేర్చుకోవడం వల్ల దక్షిణ పార్టీలకర్లో పార్టీ గందరగోళ పరిస్థితి నెలకొంటుందని ఆయన చెప్పారు. శ్రీయుతులు కృష్ణమూర్తి, ఆర్. వెంకటదాస్, మాజీ మంత్రి రాయుడు వగైరా పార్టీ అధ్యక్షులు శ్రీ చంద్రశేఖర్ మాత్రం దుతూ, ఫరీదాబాదు దారులను పార్టీలో చేర్చుకోవడం వల్ల దక్షిణ పార్టీకర్లో పార్టీ గందరగోళ పరిస్థితి నెలకొంటుందని అనీ వివర్శించారు. ఇది శ్రీ చంద్రశేఖర్ మీద దాడి అని చేరుగా చెప్పనవసరంలేదు. ఇలా పత్రికలకు ఎక్కి వర్గాని ప్రధాని శ్రీ అన్నారు.

ముఖారీ, శ్రీ రాజ నారాయణ్‌కు సలహా ఇచ్చినట్లు తెలుస్తున్నది.

కొద్ది రోజుల క్రితం రక్షణమంత్రి శ్రీ జగ్‌జీవన్‌రామ్ ఒక బంబాయి వార్తపత్రికకు ఇచ్చిన ఇంటర్‌వ్యూలో శ్రీ చరణ్‌సింగ్ ఆరోపణలు పరాకాష్ఠకు చేరాయనీ, ఆయన ఎప్పుడైనా పార్టీ నుండి వైదొలగవచ్చునని పలువురు పార్టీ ప్రముఖులు అభిప్రాయపడుతున్నారు. ఈ ప్రతిపాదన వెంటనే ఆమోదం పొందింది కూడా.

పార్లమెంటరీ బోర్డు పార్టీసభ్యులకు ప్రవర్తన నియమావళిని నిర్ణయించే అవకాశం ఉన్నది. దీనిని ఉల్లంఘించినవారిపై క్రమశిక్షణ చర్య తైసుకొనాలని కూడా నిర్ణయించవచ్చు.

పార్టీలో విభేదాలు ఇన్నాళ్లు వాగ్వివాదం స్థాయిలోనే నడుస్తున్నాయి. అదికూడా మంత్రుల ద్వారా ప్రత్యక్షంగా పై నిమర్శలు సాగించడం జరుగుతున్నది. ఆరోగ్య మంత్రి రాజనారాయణ ఇటీవల లక్నో మాట్లాడుతూ, ఫరీదాబాదు దారులను పార్టీలో చేర్చుకోవడం వల్ల దక్షిణ పార్టీకర్లో పార్టీ గందరగోళ పరిస్థితి నెలకొంటుందని అనీ వివర్శించారు. ఇది శ్రీ చంద్రశేఖర్ మీద దాడి అని చేరుగా చెప్పనవసరంలేదు. ఇలా పత్రికలకు ఎక్కి వర్గాని ప్రధాని శ్రీ అన్నారు.

సంగ్రహ వార్తలు

గుమ్మంపాడులో సెంట్రల్ బ్యాంకు సహాయంతో కోళ్ల ఫారాలు

తణుకు, మార్చి 29: తణుకు తాలూకా గుమ్మంపాడు గ్రామంలో సెంట్రల్‌బ్యాంకు సహాయంతో ప్రారంభించిన 5 కోళ్లఫారాలకు ఇటీవల ప్రారంభోత్సవం జరిగింది. ఈ సందర్భంగా జరిగిన బహిరంగ సభకు బి.డి.వో. శ్రీ జి. సీతారామసుందరరాజు అధ్యక్షత వహించారు ముఖ్యఅతిథిగా సెంట్రల్ బ్యాంకు అసిస్టెంట్ డివిజనల్ మేనేజరు శ్రీ గోవిందరాజు పాల్గొన్నారు. ఋణాలను సకాలంలో తీర్చివేస్తే, నిరంతరం బ్యాంకుసహాయం అందించగలదని ఆయన చెప్పారు. శ్రీయుతులు కృష్ణమూర్తి, ఆర్. వెంకటదాస్, మార్యాల రాయణరావు వి. వి. ఎస్. శర్మ, కాట్రాయి పర్తి, సూర్యారావు పెమ్మరాజు భీమరాజు ప్రభృతులు మాట్లాడారు. శ్రీ దాట్ల పెద్దిరాజు వందన సమర్పణ చేశారు. (స్వ. వి)

రేపల్లె ప్రభుత్వ కళాశాల వార్షికోత్సవం

రేపల్లె, మార్చి 29: ప్రభుత్వ కళాశాల వారి కోత్సవం ఈ నెల 15న జరిగింది. సభకు ప్రిన్సిపాల్ శ్రీ కె.వుదుకోత్సవం అధ్యక్షత వహించారు. ముఖ్య అతిథిగా ప్రొఫెసర్ డి.జక్షణామూర్తి పాల్గొన్నారు. అదనపు డిస్ట్రిక్ట్ మున్సిఫ్ శ్రీ ఎం. పాండురంగస్వామి బహుమతి ప్రదానం చేశారు. లలిత సంగీత కార్యక్రమాలతో సభ ముగిసింది.

పటమట హైస్కూలు వార్షికోత్సవం

పటమట, మార్చి 29: పటమట బిల్లా, పరిషత్ హైస్కూలు వార్షికోత్సవము ఈ నెల 10న డాక్టర్ కె.బాలకృష్ణరావుగారి అధ్యక్షతన జరిగింది. జాతీయ కెడెట్లు సర్జంట్ శ్రీ కొమినేని నాగభూషణం ఎగురవేశారు. పాఠశాల పతాకమును భవనదాత శ్రీ యలమంచిలి నాగేశ్వరరావు ఎగురవేశారు. ముఖ్య అతిథిగా పాల్గొన్న శ్రీ యార్లగడ్డ రాజగోపాలరావు విద్యార్థుల కర్తవ్యమునుగూర్చి మాట్లాడారు. ప్రధానోపాధ్యాయులు శ్రీ బి.హెచ్. కృష్ణమూర్తి, నివేదిక సమర్పించారు. బహుమతులను శ్రీ యలమంచిలి నాగేశ్వరరావు పంపిణీచేశారు. ఉపాధ్యాయ సంఘ కార్యదర్శి శ్రీ పి. నాగేశ్వరరావు వందన సమర్పణ చేశారు. తదనంతరం విచిత్ర వేషములు, నాటికలు శ్రీ లక్కోజు శ్రీ శాస్త్రి ఆధ్వర్యమున ప్రదర్శించబడ్డాయి.

చుట్టలపై పన్నుకు నిరసన

తుని, మార్చి 27: చుట్టలపై పన్ను విధించినందుకు నిరసనగా, తునిపట్టణ రిక్షా లాగుదారులు, అండ్ బీడీ వర్కర్స్ అసోసియేషన్‌వారు ఇటీవల పెద్దగా చుట్టలు తుక్కణములు మూసివేసి హర్తాల్ జరిపారు.

చుట్టలు పరిశ్రమను కుటీర పరిశ్రమగా కేంద్ర ప్రభుత్వం గుర్తించి, చుట్టలపై విధించిన పన్నును పూర్తిగా తొలగించాలని విజ్ఞప్తి చేశారు.

రాజోలు బాలికోన్నత పాఠశాల వార్షికోత్సవం

రాజోలు మార్చి 29: రాజోలు వారి కోన్నత పాఠశాలవారి కోత్సవము ఈనెల 18న జరిగినది. మహిళామండలి అధ్యక్షురాలు శ్రీమతి అమంచిమంజి అధ్యక్షత వహించిరి. ప్రధానోపాధ్యాయిని శ్రీమతి ఆర్. పి. ఎలిజబెత్ వారి కి వివేదికను సమర్పించిరి. శ్రీమతులు బి. సూర్యకాంతమ్మ, టి. దుర్గాంబ, వారికి క్రమ శిక్షణలకు వివరించి మెంగవల సిన శిక్షణలను వివరీకరించారు. డాక్టర్ పి. రాజమన్నారి విజేతలకు బహుమతులను పంచిపెట్టగా, భమిడిపాటివారి విజయ కూడా అలరించే ఆటపాటలు, విద్యార్థినీ సమూలు, భరతనాట్యము, బుర్రకథ వినోద ప్రదర్శనములు ప్రదర్శించబడినవి. (స్వ. వి.)

ప్రకటన

శ్రీ లక్ష్మీసైన్సు కాల్పొరేషన్, కెనాల్‌రోడ్డు, విజయవాడ—1 వారి తేది 27—3—78న జరిగిన 39వ నెల డ్రాలో బహుమతి పొందిన నెంబర్లు 1131 మరియు 1163. బహుమతి రు. 311 లు.

ఆంధ్రప్రదేశ్ పబ్లిక్ సర్వీస్ కమిషన్

ప్రకటన నెం. 4/78

ఆంధ్రప్రదేశ్ ఫారెస్టు సర్వీసులో డైరెక్టు రిక్రూట్‌మెంట్ ద్వారా రేంజర్లనీ అసిస్టెంట్ కన్సర్వేటర్ ఆఫ్ ఫారెస్ట్స్‌గా 20 నియామకములకు దరఖాస్తులు కోరబడినవి.

అర్హతలు: బాటనీ, జువాలజీ, ఫిజిక్స్, కెమిస్ట్రీ, మాథమాటిక్స్, స్టాటిస్టిక్స్ జియాలజీ, మెకానికల్ ఇంజినీరింగ్, సివిల్ లేక కెమికల్ ఇంజినీరింగ్ లేక అగ్రికల్చర్‌లో ఒక డిగ్రీ. ఫ్యూర్ మాథమాటిక్సు, స్టాటిస్టిక్స్‌లో పట్టభద్రులైనవారు మెట్రిక్ లేక సమాన పరీక్షలో ఈ దిగువ ఒక సబ్జెక్టును తప్పనిసరిగా చదివి యుండవలెను. (1) జువాలజీ (2) ఫిజిక్స్ (3) కెమిస్ట్రీ.

వయసు: తేది 1—10—1978 నాటికి 26 సంవత్సరములు, పెద్దవారు కులము, పెద్దవారు తెగలు, సడలింపబడిన తరగతుల వారికి 31 సంవత్సరములు, ప్రభుత్వ సర్వీసులోని అర్హత పొందిన రేంజర్లకు నియోజితమితి 5 సంవత్సరములు సడలింపబడును. మాజీ సైనికులకు 37 సంవత్సరములు.

శరీర పరిమాణము:— ఎత్తు 163 సెం.మీ. (5' 4") మరియు ఛాతీ వదలి నప్పుడు వాటి చుట్టు కొలత 70 సెం.మీ. (31") కు లగ్గకూడదు. ఛాతీ పీల్చినప్పుడు వాటి విస్తరణ కనీసం 5 సెం.మీ. (2 అంగుళములు) తక్కువ లేకుండా వుండవలెను. జీతం స్కేలు: రు. 750—1300.

దరఖాస్తు తేదీ: 20—4—1978

పూర్తి వివరములు, దరఖాస్తు ఫారమును సెక్రటరీ, పి. పి. పబ్లిక్ సర్వీసు కమిషన్, హైదరాబాదు వారికి లేఖద్వారా పెట్టుకొనవలెను. సదరు దరఖాస్తులో అడిషనల్ సెక్రటరీ ఎ. పి. పబ్లిక్ సర్వీస్ కమిషన్ హైదరాబాదు వారి పేర్న 30—3—78 తేదీ అనంతరం తీసుకొన్న రు. 2.50 లు విలువగల క్రాస్ చెసిన ఇండియన్ పోస్టల్ ఆర్డరును జతపర్చవలెను. కమిషన్ ఆఫీసు కౌంటర్‌లో రు. 1.00 బదులుగా చెల్లించి కూడా ఫారములు పొందవచ్చును. అంతేకాక కమిషన్ ఆఫీసు కౌంటర్‌లో పోస్టల్ ఆర్డర్లు అంగీకరించరు.

ప్రకటన

ఉద్యోగం చేయుచున్న సమర్థులగు నిరుద్యోగులు అప్లికేషన్ పారంను 1 అణా స్టాంపు పంపండి. స్వయంకృషి పథకం, గోదావరిపేట, మంగళగిరి, గుంటూరు జిల్లా.

వదులు కావలెను

35—40సం.ల వయస్సుగల ఎస్సెస్సెల్సీ పాసయి, పి. జి. బాబురజంటీ జేసి 45 సం.ల వరకు రు 1200— జంటిదింటుమన్న బ్రాహ్మణ సమస్థ్రు తెలియ విజయపూర్వకు కావలెను. Box No. 1560, C/O, ఆంధ్రపత్రిక. విజయవాడ—3.

పాలకొల్లు కో ఆపరేటివ్ అగ్రికల్చరల్ & ఇండస్ట్రియల్ సొసైటి లిమిటెడ్, పూలపల్లి

[వయా] పాలకొల్లు, వ.గో.జిల్లా.

1976—77 మరియు 1977—78 ఉత్పత్తికి సంబంధించి 1978 ఏప్రిల్‌లో వ్యవసాయం 1828క్వింటాళ్ళు, డి. 30 శ్రేణి సంవత్సర కొబ్బరిగోలు చెయుటకు సంవత్సర ఎలోలంగ నివిత్ టోకు వ్యాపారులకు ఓపెన్‌గా టెండర్లు పిలువబడినవి. టెండర్ ఫారంలు పూలపల్లి సొసైటి ఆఫీసు నుండి పీలువేసి టెండర్లు కోరబడుచున్నవి.

1, 2, 3, 4వ వారపు కోటాలకు క్రమంగా 1978 ఏప్

లడాఖ్ నుండి వైదొలగనని చైనా చెప్పలేదు: అధికారప్రతినిధి వెల్లడి

న్యూఢిల్లీ, మార్చి 29 [illegible] తమ లడాఖ్ తమ ఆక్రమణలో ఉన్న ప్రాంతాల నుండి వేరుగా [illegible] పోవటం జరుగదని చైనా రష్యా వార్తాసంస్థల ద్వారా భారతకు తెలియచేసిందని కొద్ది సంవత్సరాల క్రితం వచ్చిన వార్తలను [illegible] ప్రతినిధి ఒకరు ఖండించారు.

సరిహద్దు వివాదాన్ని చైనా భారతదేశం ఎంతకు అభిప్రాయాలూ తెలియచేయలేదని ఆయన స్పష్టంచేసారు.

సముద్రపు చెల్లింపులకు సంబంధించి ఇటీవల జరిగిన భారత— బంగ్లాదేశ చర్చలు విషయమై నాయనిగానీ లేక అసంపూర్తిగా గిర్చి సోయాయినిగానీ అనుకోవటం చాల [illegible] సమాధానం [illegible] ప్రతినిధి ఒకరు వివరించారు. [illegible] చెల్లింపు [illegible] రెండు దేశాల మధ్య చర్చలు జరిగి మూడు సంవత్సరాలైనదని, [illegible] చైనాలో [illegible] మాత్రమే [illegible] చర్చలు జరగాలని అయన అన్నారు. ఇటీవలి పరిణామాలపై [illegible] ప్రభుత్వం [illegible] ఎలాంటి అభిప్రాయాలూ తెలియచేయలేదని ఆయన స్పష్టంచేసారు.

అదనపు భూమిసాగుద్వారా ఆహారధాన్యాల ఎగుమతి: బర్వాల

విజాల్, మార్చి 29: అదనపు ధాన్యాల ఎగుమతిలో భారత కూడా ప్రముఖ స్థానం సంపాదించవిధంగా 6వ ప్రణాళికలో అదనంగా 1.7 లక్షల హెక్టార్ల భూమిని సాగుబడిలోకి తేవటం జరుగుతుందని కేంద్ర వ్యవసాయశాఖ మంత్రి శ్రీ సురేంద్ర సింగ్ బర్వాలా తెలిపారు. హోలీ పండుగ చారిత్రాత్మకమయిన గురుద్వార్ లో జరిగిన బహిరంగసభలో ప్రసంగిస్తూ ఆయన పై వివరాలను చెప్పారు.

చౌనుకటి ప్రభుత్వం రవ్వసంపత్తి గోధుమలను కూలంగా తీసుకోవడన్నారు. అధిక ధాన్యాల ఉత్పత్తిలో స్వయం సమృద్ధిని సాధించడమే గాక ఇరుగుపొరుగు దేశాలకు విద్యుత్తు, కండోనీపీయా, ఆఫ్ఘనిస్థాన్‌కు గోధుమలను ఎగుమతిచేయగల స్థాయిని భారత చేరుకుంటుందన్నారు.

ఆహారధాన్యాలను ఇతరదేశాల నుండి దిగుమతి చేసుకునే పద్ధతికి ప్రభుత్వం స్వస్తి చెప్పటానికి నిర్ణయించినట్లు శ్రీ బర్వాల చెప్పారు. దీనికి జరుగుతున్న ఆధునిక సాంకేతిక విజ్ఞానాన్ని ప్రవేశపెట్టి ఉత్పత్తులను పెంచడం జరుగుతుందన్నారు. భూపరిమితి చట్టంద్వారా సంతరపరచిన భూమిని సాగుచేయటం ప్రభుత్వం ఆలోచిస్తోందని, త్వరలో కొన్ని సాగింపటం జరుగుతుందని అయనపేర్కొన్నారు. ఇటీవల బ్యాంకులకు రుణాలివ్వడంలో అనేక లోపాలు సభ్యులు ప్రతినిధులూ సోయాయినిగాని అనుకోవటం చాల [illegible] సమాధానం [illegible] ఉందని పేర్కొన్నారు.

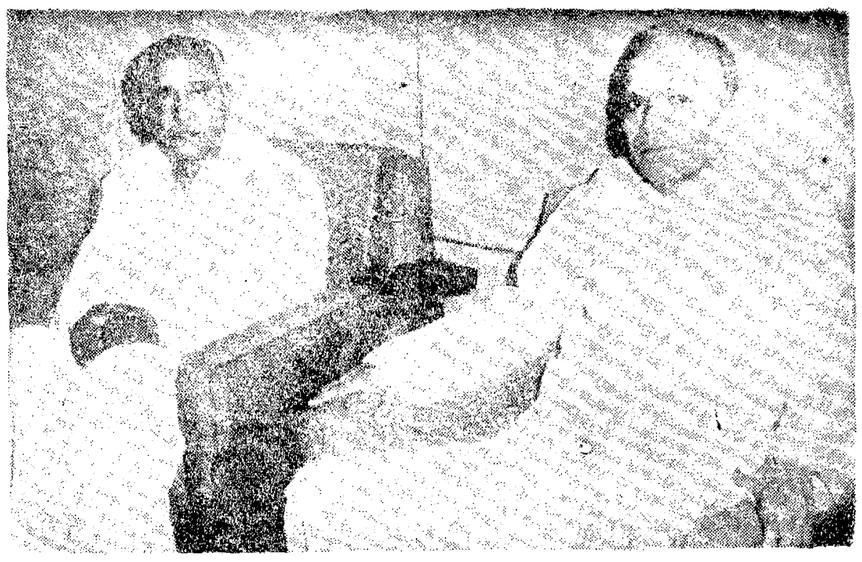

సాధనసభ సభాపతి శ్రీ దివికొండయ్య చౌదరితో సాధనమండలి అధ్యక్షులుగా శ్రీ విఠల్ తీసుకుంటున్న ఫోటో.

ఢిల్లీ యూనివర్సిటీ అల్లర్లపై దర్యాప్తుకు ప్రధాని తిరస్కృతి

న్యూఢిల్లీ, మార్చి 29 విశ్వ విద్యాలయాలలో అల్లర్లు అప్పటికే విద్యారంగంలో రాజకీయ నాయకుల జోక్యమే కారణమని ప్రధాని శ్రీ మొరార్జీ దేసాయ్ లోక్‌సభలో చెప్పారు. ఢిల్లీ విశ్వ విద్యాలయంలో ఇటీవల జరిగిన సంఘటనలపై సాధన తిరస్కారానికి సమాధాన మివ్వాలని ప్రధాని ఈ అభిప్రాయం వెల్లడించారు.

ఈ సంఘటనలపై విచారణలు జరిపించే ప్రసక్తి లేదనేదని ప్రధాని జనతా పార్టీకి చెందిన కొందరు సభ్యులకు స్పష్టం చేసారు

"ఇది సాధ్యం కానిపని. మీరు అర్థం చేసుకుంటే మంచిది" అని తమపార్టీ సభ్యుల సందేహించి ప్రధాని అడంతంగా చెప్పారు. విశ్వవిద్యాలయం పరీక్షలు వాయిదా వేయాలనే ఉద్యోగం ఉమాండ్ పట్ల తమ వైముఖ్యాన్నికూడా ఆయన స్పష్టంగా వ్యక్తం చేసారు.

ఢిల్లీ విశ్వవిద్యాలయం సంఘటన దించినట్లు కూడాఆయన చెప్పారు.

తుఫానుప్రాంతాల్లో ఇళ్లపన్ను మినహాయింపు: శ్రీ కోటయ్య విజ్ఞప్తి

(ఆంధ్రపత్రిక ప్రతినిధి)

హైదరాబాదు మార్చి 29: రాష్ట్రంలో ఇటీవల సంభవించిన తుఫాను ఉప్పెనల వల్ల కూలిపోయిన ఇళ్ళకు పన్నులు కట్టవలసిందిగా నోటీసులు జారీచేసారని నీటిపై మిరుగు తున్నవారికి పాడుపోయిన గృహాలకు సంవత్సరానికైనా ప్రభుత్వం పన్నులు మినహాయించాలని కాంగ్రెస్ సభ్యుడు శ్రీనగర కోటయ్య సాధనమండలిలో విజ్ఞప్తి చేసారు.

తుఫాను ఉప్పెన ప్రాంతాలలో ఇళ్ళు కూలిపోయి కొట్టుకుపోవటం జరిగినదని, ఇంట పన్ను వేసుకొని ప్రజలు నివసిస్తుంటే, ఇంట పన్ను చెల్లించమని, కార్పొరేషన్ సంఘాలు, పంచాయితీలు నోటీసులు జారీ చేస్తున్నాయని, ఈ విషయం ప్రభుత్వం పరిశీలించి పన్నుల మినహాయింపు కనీసం రెండేళ్ల అర సంవత్సరానికైనా ఇప్పించాలని శ్రీ కోటయ్య కోరారు. అయా ప్రాంతాలలో సుమారు 10 వేల మంది చేనేత కార్మికులు ఉన్నారనీ, వారికి కనీసం పాకలు వేయించమని జనేత పర్యాయాలు కోరినా, రాష్ట్ర ప్రభుత్వం నిర్లక్ష్యం వహించిందని ఇంతవరకు తెలియలేదని అయన అన్నారు.

సాధనమండలిలో మంగళవారం సాయంత్రం జరిగిన చర్చలో పాల్గొంటూ శ్రీ కోటయ్య పల్లమండ మురుగు కాలువకు ప్రతి సంవత్సరం వరద వచ్చి బావుల్లో తాలాకాలో సుమారు 10 వేల నకరాలు మునిగిపోతున్నాయనీ, ఈ కాలువలో వరద నీటి పట్టం 15000 క్యూసెక్కులకు తగ్గినా ఈ కాలువకు 7000 క్యూసెక్కుల నీరు పోయేందుకే తూములు ఉన్నాయనీ, నగరాన్ని నగర్ కుడికాలువకు మురుగునీరు పారే విషయాలు ఆలోచించకపోవటమే అ మునకు కారణమనీ పేర్కొన్నారు.

(4 వ కాలం తరువాయి)

కర్నూలు జిల్లాలో 6 సూత్రాల పథకం సక్రమంగా అమలు

కర్నూలు, మార్చి 29: జిల్లా సూత్రాల పథకం క్రింద పరిశ్రమల జిల్లాలకంటే లృప్తి కరంగా అమలు జరుగుతున్నట్టు జిల్లా కలెక్టరు శ్రీ రాజేంద్రప్రసాద్ పత్రికా విలేకరులకు చెప్పారు. అయన [illegible] సంవత్సరంలో పచ్చ పరిశ్రమలు స్థాపించడమే కాక ఇప్పటికే 36 కేసులు నమోదు చేసినట్లు అయన చెప్పారు.

ఇప్పటికే 36 కేసులు నమోదు చేసినట్లు అయన చెప్పారు.

బాబు 1 నుండి స్టైపెండ్ పథకానికి పదనిస్వీకారం చేయనున్న అప్రెంటిస్ జనరల్ బి. పి. మతి పాత్రా.

డాప్లర్ రాడార్ ద్వారా రోడ్డు ప్రమాదాల నివారణ: మూడు జిల్లాలలో ప్రయోగం

గన్నవరం, మార్చి 29: రోడ్డు ప్రమాదాలను అరికట్టుటకై, డాప్లర్ రాడార్ ట్రాఫిక్ కండక్టర్ అనుయాయి (రాష్ట్ర, కృష్ణా, తూర్పు గోదావరి, పశ్చిమగోదావరి జిల్లాలలో యీనెల 23 నుండి ఉపయోగిస్తున్నామని ఎన్. టి. శ్రీ బి. మోహనరావు సన్నిక్కడి ఆంధ్రపత్రికకు విలేఖరితో చెప్పారు.

మూడుజిల్లాలలో పెయుకారావుపేటనుండి విజయవాడవరకు తన విధియాగా డి. ఐ. జి. విజయమింహారాని, కాకినాడ పోలీసు సూపరింటెండెంటు వర్యకేక బలో తన విద్యుక్తధర్మ నిర్వహణ జరుగుతుందని అయన అన్నారు.

జాతీయరహదారులలో ఎక్కువగా రోడ్డు ప్రమాదాలు జరుగుట, ప్రతి పురుగు ప్రాణాలు కోల్పోవుట జరుగుటచే వాహనాలు వేగాన్ని అదుపులో పెట్టుటల్లేదా [illegible] చెప్పారని, డాప్లర్ రాడారను, ఒక స్థాయి నకు అమర్చి, జాతీయరహదారిపై వుంచుతామని, రాడార్‌కు 250 మీటర్ల దూరంలోని, మోటారువాహనం ఎంతవేగంతోవస్తున్నదో లేదా రాడార్‌లో చూపెడుతోందని, తర్వాత, ఎక్కువ వేగంగావచ్చు వారిపై కేసులు నమోదు చేస్తున్నామని శ్రీ మోహనరావు చెప్పారు.

కర్నూలు జిల్లా బలహీన వర్గాల సంఘం సమావేశం

కర్నూలు, మార్చి 29: జిల్లా పరిషత్, గిరిజన, బహిన వర్గాల స్థితిగతుల అభివృద్ధి సంఘం సమావేశం ఇటీవల జరిగింది. సాంబ ప్రసాద్ అధ్యక్షత వహించారు.

ఈ వర్గాలకు చెందిన ప్రజలకుభవనం నిరనల గోనూల అమలు పథకంగాలభించే నిధుల భూమలకు [illegible] కొనాలని సమావేశం కోరింది. పెడ్యూల్డ్ కులాల వెల్పుబాటు సమీపాన సంత బుజాలు ఇవ్వాలని సూచించారు. వ్యవసాయ కూలీలకు కనీస వేతనాల సక్రమంగా చెల్లించేట్లు చూడాలని కోరింది. నిరుద్యోగ విద్యావంతులకు ఉపాధి కల్పించాలని ప్రస్తావిక స్థానిక జనాభా లేక ప్రతినిధ్యం ఎంతవ్యాలని అరిచింది.

శ్రీయుతులు అ. సల్లప్ప, పి. బజారు పి. నాగయ్య ఎ. తిరుపాల్, ఎం. పి. పాల్గొన్నారు. కె. రంగన్న, తదితరులు ప్రసంగించారు. (స. వి.)

విజయవాడలో ఆర్. టి. సి. సిబ్బంది ధారణ

విజయవాడ, మార్చి 29: ఆర్. టి. సి. నెపథ్యలో నాలుగు యూనియన్, మినిస్టీరియల్ సిబ్బంది సంఘాలకు చెందిన సభ్యులు నేడు ఆరిక సంఖ్యలో పోలీసు రక్షణలో వేసేరు కార్యాలయం ఎదుట పెద్ద సత్యాగ్రహ ధారణ జరిపారు. పశ్చిమగోదావరిజిల్లా నుండి వెళ్ళారు జిల్లాసరకుగల ప్రాంతాలకి చెందిన ప్రతినిధులు ఈ ధారణలో పాల్గొన్నారు.

యూనియన్ జాయింట్ సెక్రటరీ శ్రీ ఎం. నాగేశ్వరరావు వీరికి నాయకత్వం వహించారు.

కండక్టర్లకు ఉద్యోగ భద్రత, కేసుల్లో విడుదల చేయబడిన డ్రైవర్లకు బకాయి జీతాలు వెంటనే నియామకాలు చేసే పద్ధతి లద్దు, రోజువారీ జీతాలు, గుమాస్తాల పని నిబంధనల సవరణ మున్నగునవాటిని కోరుతూ నినాదాలు చేసారు. పై కోర్కెల సాధనకు వీరు గత 10 రోజులుగా రిలే నిరాహారదీక్షలు జరుపుతున్న విషయం విదితమే. ధారణ అనంతరం ఉద్యోగులు జరిపారు.

ఏప్రిల్ 1వ తేదీనుంచి లోపభూయిష్ట పెన్షన్ హామీలను చేపట్టక పోవటం తమ ఉద్యమంలోభాగమని, దానిమూలంగా చెప్పుకోదగిన మేరకు రాకపోకలకు అంతరాయం కలుగగలదని శ్రీ రావు చెప్పారు.

కల్యాణమస్తు

విజయవాడ పైపు కార్యాలయంలో, తేదీ 28 మార్చి 1978 న జరిగిన కల్యాణాలు

1) నం. 337 వేళ్ళ లతీఫుబాబు, లాజిస్టిక్సు.

2) నం. 768 మంచు శ్రీనివాసప్రసాద్ యార్లగడ్డ.

దీంటుకుర్తి శ్రీనివాసులు, మేనేజింగ్ డైరెక్టర్

గురజాడ్యాపులు కలవ కోల్పోయిన, యువ మనుషులకు, మధ్య దాంపత్య జీవితానికి మార్గదర్శి

Phone: 74526 బాలల సెక్స్ స్పెషలిస్ట్ డా. రాయ్ (Govt. Regd)

వరమాల బలహీనత, నపుంసకత్వం మధ్య వ్యాధులు (వి.డి.) కొరకు చికిత్స చేయబడును.

— సంప్రదించు వేళలు —

ఉ. 8 గం. 1—00

సా. 4—00 నుండి 9—30

రాయ్ మెడికల్ హాల్

అంకార్ టాకీస్ ఎదుట పేడపైన, విజయవాడ-3

రైల్వేప్రాజెక్టులకురు.209కోట్ల ప్రపంచబాంకు ఋణం

న్యూఢిల్లీ, మార్చి 28: భారతలో కొన్ని రైల్వే ప్రాజెక్టులకు ప్రపంచ బాంకు రెండవ ఋణం సహాయం 2790 లక్షల డాలర్లు (రు. 209.25 కోట్లు) లభించనుందని ఈ ఏడాది జూలైలోగా భారతను సందర్శించిన బాంకు బృందం సూచించింది. ఇందులో స్థిరమైనదిగా అయ్యే ఖర్చుకు 770 లక్షల డాలర్లు రావలసి ఉన్నది.

రైల్వేమంత్రి శ్రీ మధుదండావతే నేడు లోక్‌సభలో ప్రసన్నధాయ్ మిశ్రా ప్రశ్నకు జవాబిస్తూ ప్రపంచ బాంకు ఋణం బాంకు ఋణాల సహాయానికి కొన్ని ప్రాజెక్టులను ఎంచిందని అని రైల్వే వర్గీకరణలు తెలిపి జస్ట్ ఆధునీకరణ రైల్వేలు నెలకొల్పుతున్న వీరు అండ్ యార్డ్ ప్లాంటు మున్నగు ప్రాజెక్టులను చేపట్టారు.

ప్రపంచ బాంకు బృందం సమర్పించిన ఈ ప్రతిపాదనలు విషయం ప్రభుత్వం ఆమోదించే స్థితి వరకు చేయబడుతుందని, ప్రపంచ బాంకుతో తదనంతర చర్చలు మే— జూనులో జరుగుతాయని మంత్రి తెలిపారు.

రైల్వే ఆవరణలు వ్యాపారులు సరుకులను క్రమంగా దాచిపెట్టి కృత్రిమంగా కొరత సృష్టించడానికి వీలు కలిగించబడకుండా మంత్రి చూడాలని ఇచ్చారు. ఇందుకు నిరోధ చర్యలు తీసుకుంటున్నట్టు అయన తెల్పారు.

వ్యక్తులకు కాంపోజిటుంటలీ రైల్వేస్టేషనులు ఇవ్వకుండా పూర్తి గా స్వస్థ చెప్పడం సాధ్యం కాదని మంత్రి తెలియజేసారు.

ఈ విషయంలో అనుసరించబడుతున్న విధానం ప్రకారం రైల్వేలు నర్సింపబడాలి అఖిల భారత సంస్థలకు మాత్రమే పేసులు ఖర్చు లు. ప్రత్యేక సందర్భాలలో వ్యక్తులకు కూడా పేసులు ఇవ్వవలసి ఉంటుంది.

ప్రముఖ సాహితీవేత్తలు లేక పరిశోధకులకు ప్రత్యేక పేసులు ఇవ్వడం చ్చునని, పార్లమెంటు సభ్యులు అందుకు అభ్యంతరం చెప్పరనుకుంటున్నామని మంత్రి అన్నారు. ఈ సందర్భంలో అయన మహాత్మ గాంధి సభ్యుడ్రి ప్యారేలాల్ పేరు పేర్కొన్నారు.

కాంప్లిమెంటరీ పేసులు జారీచేయడానికి అనుసరించేనిబంధనలు సవరించబడ్డాయని, ప్రస్తుతం సంస్థలకు మాత్రం ఈ సౌకర్యం అభిస్తున్నదని అయన తెల్పారు.

ఆపేక్షిత సంఘాన్ని కొన్ని తమ సహాయం చేయాలోవని బెదిరించినట్టుగా రైల్వేలలోని వివిధ సౌకర్యాలు వంటివి సంస్థలు పని మామూలుగానే జరుగుతున్నదని మంత్రి తెలియజేసారు.

పునరావాస కార్యక్రమాల్లో బందరుతాలూకా పట్ల నిర్లక్ష్యం: బాధితుల ఆందోళన

బందరు, మార్చి 28: కపంబరు తుఫాన్, ఉప్పెనకు తీవ్ర నష్టంకు గురియయిన బందరు తాలూకాకు చెందిన 93 శివారు గ్రామాలు, 14 పెద్ద గ్రామాలు, వీటిలోని 8వేల గృహాలు దెబ్బతినటం, 80వేల ఎకరాల పంటపొలాలు, 4627 నళుపులు, 1127 మంది మత్స్యకారులు నష్టపోయారు. (10—12—77 ప్రభుత్వం లెక్కల ప్రకారం) ఈ ప్రాంతం పట్ల మంత్రులకు సమితిలకు ప్రేమ మాపుపుబట్టలేదని, వారు పొందిన వారి కుటుంబాలకు పరిహారం విషయాలలో జాప్యం జరుగుతున్నదని, పర్యటించిన అధికారులు అధికారులు ప్రజల సమస్యలు తీర్చడానికి, 20 వేలమంది నిర్వాసితులని అధికారులు ప్రకటనలు చేసారే గాని, ఈ నిర్వాసితులకు జరిగిన, జరుగుతున్న పరిహారాలు గురించి ఎందుకు పట్టుకున్నట్టు?

ఈ బాధితుల సమస్యలు పరిష్కారం కాని కొన్నిచోటుల [illegible] [illegible] [illegible]

గంటల పంచాంగం

1978 మార్చి 30 గురువారం శ్రీ విశ్వావసు నామ సం. ఫాల్గుణ బహుళ ఏకాదశి సా. 12—02, జ్యేష్ఠ సా. 4—01, పర్జ్యం రా. 11—31 ల 1—01 కు.

1978 మార్చి 31 శుక్రవారం బహుళ నవమి సా. 9—48 మార్చి సా. 2—31, పర్జ్యం సా. 1—01 ల 2—31 కు, పర్జ్యం రా. 11—31 ల 1—01 కు.

శివలెంక శంభుప్రసాద్
జననం
(1938 – 1972)

ఆంధ్రపత్రిక

ఒరులేయని యొకవింధంబిది
పరవర యప్రియమవలదని పలికెడి దా
పొరులకు నవి పేరుకొనికి
పరాయణమగు పరమ ధర్మపథములకెల్లన్

(సుమతీ శతకము)

శ్రీసింగళ నామ సం. ఫాల్గుణ బహుళ పంచమి గురువారం

పెద్ద కమతాలపై ఎక్కువ పన్ను

పెద్ద కమతాలపై ఎక్కువ పన్ను విధించే ప్రతిపాదన ప్రభుత్వ పరిశీలనలో ఉన్నట్టు ఆర్థిక మంత్రి శ్రీ రాజారాం మొన్న రాష్ట్ర శాసనసభలో చెప్పారు. 78–79 తాత్కాలిక బడ్జెటు పద్దులపై సమాధానమిస్తూ, ఐదెకరాల లోపు మెట్ట, రెండున్నర ఎకరాల లోపు మాగాణి, మునిసిపల్ కారొరేషన్ల లోపు భూమి బైపాస్ చేసింది. No. 22/EE/Const.-పై పన్ను 261/PRS/78 సహించి కోరారు. [illegible] మిట్టో, [illegible] పెంచడం వారా [illegible] రించలేదు. బహుశా 2నర [illegible] మాగాణి, 5 ఎకరాల మెట్టకుమించి ఏ కొద్ది మాత్రం భూవసతి ఉన్నా అది పెద్ద కమతం క్రింద పరిగణించబడుతుందో, తెలంగాణా రాయలసీమ వంటి ప్రాంతాలకు ఇదే మోస్తరుగా వర్తింపచేయడం జరుగుతుందో ఏమో చెప్పలేము.

కమతాలలో చిన్నపెద్దా తారతమ్యం సంపన్నత ఏలా ఉన్నా, అసలు ఒకవైపు ఉత్పత్తి దెబ్బతిన్న కారణంగా పారిశ్రామికరంగంపై పన్నులు బాగా తగ్గించాలని గట్టి ప్రయత్నం జరుగుతూండగా, ఇప్పుడిప్పుడే కోలుకుంటున్న వ్యవసాయ రంగంపై పన్నుల భారాన్ని పెంచడం ఏ విధంగా సహేతుకం, లోగడ పారిశ్రామిక రంగానికి విదురైన పరిస్థితే వ్యవసాయ రంగానికికూడా విదురుకాదల అవకాశం లేదా అన్న విషయం ఆలోచించాలి. కడచిన మూడు దశాబ్దాలలో వ్యవసాయ రంగం బాగా పరిపన్నమైనదని, ఈ అభివృద్ధికి తమిన దామాషాలో ప్రభుత్వాలకు ఆదాయం అభించడం లేదని, ఇప్పటికి సడలున తీరరాకుర. 6 లుమించి పన్నుల రూపంలో రావడంలేదని కాని రాష్ట్ర, ప్రభుత్వాలు వ్యవసాయ భూములపై పన్నులు పెక్కువ చెయ్యాలని కేంద్రము, ప్రణాళికా సంఘము విప్పుటినుంచో వాదిస్తూనే ఉన్నాయి. కేంద్రల నియమించిన రాజీ కమిటీవారు కూడా ఈ వాదనకు తగ్గట్టుగా తమ సిఫార్సులు అందజేశారు. మొత్తంమీద అనేక రాష్ట్రాలు ఈ దిశ్రడికి తలవొగ్గి వ్యవసాయ భూములపై పన్నులు, సిటీ రేటువాలు పెంచి దేశాయి. మన రాష్ట్రంలో ఈ పెంచిన పన్నులు, తీరువాలతో పాటు డ్రైనేజి సెస్సులు, అభివృద్ధి పన్నులు మొదలైనవి కూడా వసూలు చెయ్యబడుతున్నాయి. ఇవి చాలవన్నట్టు ఈ మధ్యకొంతకాలం పాటు వాణిజ్యపన్నులు కూడా విధించబడుట జరిగింది. ఇన్నిరకాల పన్నులతో సతమతమవుతున్న రైతులు ఇంకేమాత్రం పన్నుల భారాన్ని సహించలేరన్న అభిప్రాయంతో కటి పాలకులు వాణిజ్య పంటలపై పన్నులను తగ్గించి కొంతలో కొంత ఉపశమనం కనిపించిన కరువులో ఇప్పుడు మళ్ళీ పన్నులు పెంచుతామంటే మూలిగే నక్కపై తాటికాయ పడవేసినట్టే అవుతుంది.

వ్యవసాయదారుల ధరలు పెరిగి నప్పుడు పన్నులు పెంచి బాధపడడమెందుకు అన్నవాదం ఉన్నప్పటికీ, పెరుగుతున్న ధరలు పెరిగిన మాట నిజమే కాని వ్యవసాయ ఖర్చులు నీరువుల ధరలు, కూలీ రేట్లు ఎగ్రేరా లెక్కలోకి తీసుకునినూస్తే వ్యవసాయదారుల ధరలు ఏమాత్రం రిత్తుబాటుగా ఉన్నప్పటికీ పన్నుల పెంపుదల ఆలోచించాలి. అలా గ్రామీణులకు ప్రభుత్వం మదుపు ఉద్దేశాలు విర్తయిలచకపోయినా, మిట్టుబాటు విషయం దృష్టిలో పెట్టుకున్నారా అంటే అదీ లేదు. పాడ్ వడ్డకు, గోధుమలకు నిర్ణయించిన ధరలు ఏ మాత్రం పరిపోయే [illegible] మరికొంత పెంచనుని రాష్ట్ర ప్రభుత్వాలు నీతి మొర పెట్టుకున్నా కేంద్రం ఒప్పుకోలేదు. [illegible] 0 గంటలలోపే పరిష్కరించి ఏమిటో అర్థం [illegible]ition కనుకోవచ్చు. ఇవ్వాళ [illegible] ఫానులో [illegible] ఆదాయం [illegible] ధాన్యం కొనేదిక్కులేక, [illegible] పడి [illegible] పడిపోయిన పొగాకు మొదలైన వాణిజ్య పంటలకు పర్తిన ధరలేక రైతులు పడుతున్న అవస్థలు ప్రభుత్వానికి తెలియనివికావు.

దీనుక వ్యవసాయ భూములపై పన్ను పెంచాలనుకునే ముందు, అసలు వ్యవసాయం ఏ మాత్రం గిట్టు బాటుగా ఉంది, ఖర్చులు పోను రైతుకు ఏపాటి మిగులు తోంది అన్న విషయం సమగ్రంగా పర్యాప్తు చేయించి తెలుసుకోవాలి. రెండవది కమతం విస్తీర్ణాన్నిబట్టి గాకుండా, ఆ కమతానికి వనరులు తీరువతటివి, అభివృద్ధి ఫలసాయం ఎంత అన్నదికూడా దృష్టిలో పెట్టుకోవడం అవసరం. ఇంతకన్నా వ్యవసాయ ఆదాయాన్ని బట్టి పన్ను విధించి అంచెలంచెలుగా పెంచుకుంటూపోతే వివరికీ ఇబ్బంది ఉండదు. ఇది చిక్కులతో కూడినపని అని పూర్తిగా వద్దనుకు నెట్టడంకన్నా, ప్రయోగాత్మకంగా అమలు జరిపి సాధ్యాసాధ్యాలు తెల్సుకొనడంలో తప్పు లేదు. ఇంతకూ వ్యవసాయ భూములపై పన్నులద్వారా ప్రభుత్వానికి నష్టం ఆదాయం మొత్తం బడ్జెట్‌లో 20 పైంతు కూడా ఉండకపోవచ్చు. అటువంటప్పుడు ప్రతం చెడ్డా ఫలితం దక్కని విధంగా వ్యవసాయ పన్నులు పెంచేకన్నా ఇతరత్రా ఆదాయాన్ని పెంచుకోగల మార్గాలను ప్రభుత్వం అన్వేషించడం మంచిది.

మాడ్రాస్ సమస్య

ఈ క్రింది మూడూరిలో సమస్యలు పంపిన వారందరికి ఒకనెల రోజుల పాటు ఆంధ్రపత్రిక పంపుతాము. నివుకర్యాన్ని బట్టి విజయవాడ — హైదరాబాదు ఎడిషన్‌లో ఏదో ఒకటి పంపగలము. ఈ సమస్య పోస్టుకార్డుల పంపిన వన్నీ తప్పక, రాసినవంతయినా.

హిస్సాపురం సమస్య

మా [illegible] విద్యుత్ పన్నులు ఉంది. కాని లైట్లు [illegible] హీనంగా ఉంటాయి.

ఎ. సిద్ధయ్య, హిస్సాపురం పోస్టు, తాళ్ళూరు తాలూకా, కర్నూలు జిల్లా.

పెదకమ్మవారి పాలెంలో...

బజారు వీధి సంఖ్యలో ఉంటి కాని అనుమతి లేదు.

సబ్బినేని సుబ్బారావు, కేర్ సంబశివరావు, పెదకమ్మవారి పాలెం. ఏటిమొగ పోస్టు, దివితాలూకా, కృష్ణాజిల్లా.

హస్నాబాద్ సమస్య....

మా [illegible] విధి కుళాయిలుఉన్నాయి కాని పనిచేయడం లేదు.

టి. హనుమంతరెడ్డి, కేర్ ఉ. సోమిరెడ్డి, హస్నాబాద్ (పోస్టు), కరంజగిరి జిల్లా.

జాతీయ కవిత – ఒక సమీక్ష

దేశ స్థాయిలో కవిత సామాన్య వాహనపుల్లో, సమకాలీన పలిసితుల్ని, ప్రతిబింబిస్తూ వుంది. అదే ప్రధానం అయింది. దళితా ప్రలోభం చేసింది. జీవితానికి అర్థం అన్వేషించింది. బతుక్కి అరం అచ్చె స్మృతి శృంగారమూ నిలువుకొంది. అసంతకాల ప్రభావం పరిశీలించింది.

ఆకాశవాణి రివర్లక్ కవి సమ్మేళనం పరిశీలిస్తే స్థూలంగా కలిగే అభిప్రాయాలు ఇవి:

తమిళ తెనుగుకవి శ్రీ గజ్జెల మల్లారెడ్డి, కవితలు మూడు. అవాహన అందని అందం యుగవాణి. సాధారణంగా ఒక కవితే మూడు కావటం ప్రత్యేకతే. ఇంకా అన్ని భాషా కవుల కవితలు ఒక్కొక్కటే ఎప్పటికీ యాంధ్రులు తమ కవితలు తమవెళ్లలోవిభిన్న ప్రాంతాల కవి సమ్మేళనాలలో విన్నదే.

రెడ్డి కవితలో పడక విశ్వ ధర్మం. ఈ కవితల్లో పెద్దన పోతన శ్రీశ్రీ పుట్టపర్తి అవహేళనం గుర్తుకు వస్తారు. గ్రాంధిక వ్యవహారికాల కలగలుపు సుందరమే అంటుంది. దేశ పరిస్థితుల బేదసాదుస్యాలు అధిక్షేపాత్మకంగా చెప్పటం కని విద్య. సాహిత్యం సమాజం సంస్కరణ సమరం కావాలనితెగబడనిలబడు పోరే దీరులు కావాలని వాంచ.

తమిళకవి తమిళాంబను గంగా కావేరి ప్రతికలతో భారత జాతిని వ్యాప్తిని వివరించాడు. ఈ నదులు పుట్ట దానుకొన్న మనుషుల సంకుల్లకు మరెవ్వరు చెప్పలేని మహా భాష్యాలు. ఏకతా గీతస్వరాలు భారత వీణా తంత్రులు భారత స్వాంధ్రానికి కల్పిస్తు వాంచి రజపుతులు. దిస్పష్టంయిన [illegible] విశ్వంగా [illegible] చింతీ కవిత. దేశ భక్తి తెలిపే దిన్ని తెలుగు ఆదరిస్తుంది.

కన్నడ కవయిత్రి శ్రీలజాఉదూటి దాంపత్యం విశ్వాత్మక భావం అభివ్యక్తం చేసింది. పదుమారు దేవ భార్యలకు భర్త శ్రీ కృష్ణుడు. పంచ పాండవులకు భార్య పాంచాలికృష్ణ. సంకేతం కృష్ణ పదం. నల్లని రూపం. అంతులేని కామతృష్ణకి కవిత వ్యాఖ్యానం. ఒడలుకా, ఎడదకా తృప్తి అన్నది ప్రశ్న— స్త్రీ అనంతత్వాన్ని కవయిత్రి తెలిపింది. మంత్రపు చిప్పకు కాగలను మహా పవిత్రమునే కాగలను' ఈ పంక్తుల వ్యాక్ చాలు ఈ రక్తగర్భత్వం, ఈ పరిమితా పరిమితత్వం సృష్టికి అరం అచ్చెబుతున్నాయి. మర్మ్యాల మధ్య వివాహం. దేహలోకంలో దాంపత్యం అంది కవయిత్రి. లోతైన భావం పదునైన భావలో వ్యక్తమవుతుంది.

అత్యయిక పరిస్థితి విరసనగా హిందీ కవిత ధర్మవీర్ భారతి వ్రాసాడు. పీడనలు పల్లించిన పీడకిళ్ళు యాచకమాస్తాలై పంచెళ్ళు కరకంకనాలై మనుషులు కీలు బొమ్మలై పోవటం భారతి భరించలేదు. చిత్తు కాగితాలు, ఖాళీ సీసాలు కాస్త హాళ్ళు ప్రజల స్వస్థాన్ని, ఆత్మజ్ఞి నిజాయితీని, సత్యసంధతని కొంటున్నారు. తమని తాము అమ్ముకొనటానికి హేమీ హేమీలాల్లంటవాళ్ళు సిద్ధమవుతున్నారు. ఏకాంత సీమల్లకి పోయి, తనలో తాను ఆలపించుకొన్న కవి వాణి ఆకాశవాణి అయింది. చిరిగిన ప్రజాస్వామికపు గుడ్డ పేలిక మాటున మౌనం దాచుకొనటానికి నిశ్శ ప్రయత్నం చేసే పౌరుల్ని పరామర్శించారు. ఎమర్జన్సీ గురించి కవి సురేష్ బి.

కొన్ని చిరకనం తెలిసే కవితలు. సీలంవ చేసిన వాడ వాదిరిగా చనిపోయిన బిచ్చగాణ్ణి బెంగాలి కవి సమరేంద్రసేన గుప్త చూపి, ఈ పంటంతా పండించేవాడు. పైకమున్న వాడు. భూస్వామిది కాని ప్రపంచాన్ని వాడని బ్రతుకున్న వాడది కాదు. అరికి వ్యవసాయ మీద, ఉత్పత్తి అంతా అందరికీ సమంగా పంచిపోకపోవటం మీద తీవ్రమయిన ప్రశ్న.

పడిపోయిన చెతులతో బాధ పూరిత కంఠంతో ఆడుకొని బిచ్చగాడి అధరం ఎందుకు అవసరం లేదని ప్రశ్నించాడు మరియాళ కవి పురవన్నా మహమ్మద్.

నిన్నుజాతి వ్యక్తి తన కాళ్ళ మీద తాను నిలబడటం చూపిడు. మరాటి కవి అరున దాంగె. తల్లిదండ్రులు పిల్లల భవిష్యత్తు కోసం చూపిన ఆరాటం వర్ణనాతీతం. పదువు అకలి మధ్యపిల్లల వ్యథ గుర్తుంటుంది. ఉడుకున్న అన్నం గింతుతున్న అక్షరాలు కావటం మరాటి కవి చక్కగా వర్ణించాడు.

నదీ తటాన కన్నదే ఏ పంచనో గావంచనో గుర్తుగా నదిలో పడ రాణీ పోల్చుకొని వ్రాయడం విదూషక నిరసక ప్రయత్నంలో గడ కట్టిన ఏత జ్ఞాపకం ముద్రలలోకి ప్రయాణం చేసే జీవి ఆర్తిని అస్సామీ కవి విశ్వేశ్వర బారు తెలిపాడు.

పుస్తకాల కంటుకొన్న దుమ్ము స్పర్శలని పట్టుకొన్న కురుపుకాగా గ్రంథాలయం నుంచి గతంలోకి కవి చేసిన ప్రయాణం యువ్వన దిప్పిన వార్ధక్య నిర్విప్తత తెలిపింది.

బాల్య స్మృతిలో యవ్వనాన్ని జ్వాల కాశ్మీరీ కవి గురం నబి ఫిరాక్ కి వ్యథ కలిగించింది. [illegible] చిరిగిన ఆంక [illegible] రస్తా గుంతెమీద కాలు మోపితే గట్టి లన్నీ నుంటూ పుంగుండంకవ్వనిఅనుభూతి.

గుజరాతి కవిత రతంలోకి ప్రవేశత లోకి పయనించి మనిషి అని ఉనికిని తెలుసుకొని ఏ తిని శబ్దశక్తి సాత్యతత్వాన్ని తెలిపింది.

మనిషిని వదలి ప్రతిమను పూజించే భక్తుల ధైర్య, ధైర్యేతర అన్వేషణ వివరించింది. హరిహార్ మిస్రా ఒరియా కవిత

కవిత శక్తిని— కాలదేహం లేని పూలతోటగా, బంగారు కలల సంటగా నిలిపినిగా— చిత్రించి మనిషికి జీవకళ కవిత్వ ప్రసాదించింది.అని పింది కవి నేదార్‌నాథ్ అగ్రవాల్ తెలిపితే, వంచి చెడలు దేవుడ మనిషిని మీది మచ్చలుగా ప్రేయసి బలహీన శరీరం పడు బడ్డ దేవాలయంగా కవిత అత్యుకు మంగం ఉంటే దేనికి జవాబుదారుగా ఇండాలని ప్రశ్నించాడు. సింధి కవి.లక్ష్మణ్ భాటయాకోపల్.

కవి హృదయం వేదనా వివనాదులెన్నో తాగిన అవర సాగరం అని తెలిపిడు. ఉర్దూ కవి కవమాల అహమ్మద్ సిద్దిఖి సంస్కృత కవిత పవంతోదయంలో ప్రకృతి, పంజాబి కవిత ఎదారిలో మంచు పడటంలో ప్రేమ వరి తాలు.

అనువాదకులు ప్రసిద్ధాంధ్ర కవులు, అప్పన్నాత కనిపిస్తే అనువాదం పనయాములో సందేహం కలుగుతుంది.

అభివ్యక్తిలో రాయలేయకత ప్రధానంగా కవితలున్నాయి. వవన కవితలు ఎక్కువ రెండు పద్య రచనలు. వాలుగు గ్రాంథికం.

మనిషి మనుగడ సుఖమయం కావటం కవుంతా కోరుకొన్నారు. అమూర్త్య జీవిత సత్యాలను ఆవిష్కరించటానికి ప్రయత్నించారు. కవిత్వం విస్తాంతర రహస్యాలను నికరం చేసే శక్తి సంపన్న సామాజిక సర్వగా గుర్తించారు.

డా. కొలకలూరి ఇనాక్.

కాగార్జు సాంస్కృతిక కేంద్రంతారు ఇటీవల గుంటూరులోని శ్రీ వెంకటేశ్వర విద్యాసమితిలోని సాంస్కృతికోత్సవం జరిపినప్పుడు శ్రీ వెంకటి చినసత్యం త్యాగం క్షీరసాగర మథనం నృత్య నాటిక ప్రదర్శించిన అనంతరం కాగార్జున విశ్వవిద్యాలయ ఉపాధ్యక్షులు ఆచార్య వి. కాయన్నగారి అయినను (శ్రీ కొనసత్యం) కాట్యకళాభూషణ బిరుదమిచ్చి సత్కరించినప్పటి చిత్రం. వారిరువురిమధ్య సాంస్కృతిక కేంద్రం అధ్యక్షులు శ్రీ ఈశ్వరశర్మగారు, విశ్వనాథ్ వివరముఖ్యకార్యనిర్వాహకులు శ్రీ ఎస్.ఎల్. ప్రసాదరావుగారున్నారు.

ఉభయ శాసనసభల శ్రద్ధాంజలి

(1 వ పేజీ తరువాయి)

మంగళసిద్ధి నత్యులు లిఖించిన అభిప్రాయాలతో వీడిపోయిన శ్రీ నివర్తి దేవసానికి పోసిన సేవలను వివరించారు.

ఆనంతరం సభవారు శ్రీ నివర్తి పట్ల గౌరవ పురస్సరంగా రెండు నిముషాలమౌనం పాటించి, శ్రద్ధాంజలి ఘటించారు. తర్వాత సభను వాయిదా వేశారు.

శాసన సభలో

శాసనసభలో సభ నాయకుడు ముఖ్యమంత్రి డాక్టర్ చెన్నారెడ్డి శ్రీ నివర్తి పట్ల సంతాప తీర్మానం ప్రతిపాదిస్తూ, ఆయన జీవిత విశేషాలను వివరించారు. శ్రీ నివర్తి ఆం గ్యాన్ని పైతం లెక చేయకుండా సామన్య మండలిని హుందాగా నిర్వహించారనిముఖ్య మంత్రి అన్నారు.

ప్రతిపక్ష నాయకుడు శ్రీ గౌతు లచ్చన మా గ్లాడుతూ చిత్తరుంజ్లి దిక్కుల వాయుకులు శ్రీ నివర్తి అని జజ పోల్చర్పించారు. పత్రికా రచయితగా, సమాజరంగం, విద్యారంగాలకు ఎనలేని సేవ చేసారని చెప్పారు.

శ్రీ నివర్తి, ప్రకాశంపంతులుగారి శిష్యులైనప్పటికీ, ప్రత్యేక ఆంధ్ర రాష్ట్రం ఏర్పాటు సందర్భంలో రాయలసీమకు ప్రత్యేక రక్షణలకోసం పోరాడారని శ్రీలచ్చన్న వివరించారు.

కాంగ్రెస్ నాయకుడు శ్రీ భట్టం శ్రీరామమూర్తి మా గ్లాడుతూ శ్రీ నివర్తి గొప్ప దేశ భక్తుడు, నిష్కళంక ప్రజాసేవకులని పేర్కొన్నారు. శ్రీ నివర్తి తుదిక్షణంవరకు జీవితాన్ని ఉన్నత లక్ష్యాలకోసం అంకితం చేసిన మహామనీషి అని శ్రీ భట్టం అన్నారు.

కమ్యూనిస్టు నాయకుడు శ్రీ పి. హెచ్. రాజేశ్వరరావు మా గ్లాడుతూ స్వాతంత్ర్య పోరాటానికి, ఆధునిక భారతకు మధ్య శ్రీ నివర్తి వారధివంటవారని అన్నారు.

వెంకటరి మా గ్లాడుతూ శ్రీ నివర్తి ఆదర్శ ప్రాయుడైన రాజకీయవేత్త అని చెప్పారు.

శ్రీ ఏ. శ్రీనివాసులురెడ్డి (ఇం. కా.) మా గ్లాడుతూ శ్రీ నివర్తి పేరు నీతి, నిజాయితీలకు నిర్వచనంగా చెప్పుకోవచ్చునన్నారు.

మంత్రులు శ్రీ ఎం. దాసు, శ్రీకొలిశెట్టి డిప్యూటీ స్పీకర్ ఎ. వీరప్ప, శ్రీ పి. వి. నరసారెడ్డి, శ్రీ కందుల ఎ ఖులరెడ్డి, శ్రీ పి. గంగారెడ్డి, శ్రీ కె. బి. నరసప్ప, శ్రీయుతులు పాలడుగు వెంకట్రావు, కె. వెంకట్రామయ్య, డి. కె. సత్యారెడ్డి, టి. సత్యనారాయణ, దామోదరం మునుస్వామి, శివరామకృష్ణయ్య, పిల్లి అప్పారావు, అమరుల్ల, పూల సుబ్బయ్య ఎ. ఈశ్వరరెడ్డి, జి. రామచంద్రరాజు, పి. అమ్మిరెడ్డి, శ్రీమతి బి. సుమిత్రాదేవి, శ్రీయుతుల పి.హెచ్. గ్యోపాలరావు, కోట ఫణిరాజు, కె. బి. సిద్దయ్య, కె. అంజిరెడ్డి, ఎన్. వెంకటరత్నంనాయుడు, ఎ. వెంకటరెడ్డి జి. తిమ్మారెడ్డి, బి. జి. వెంకటరెడ్డి, వీరప్పరాజు, సంగారి సైఫుల్లాబేగ్, ఎస్. ఆలా దాసు, కె. పెద్దయ్య, కె. ఎ. ఎ. భక్త, వి. నారాయణమూర్తి, పోతిన చిన్ని, ఎ. విఠల్ రెడ్డి, రవీంద్రనాయుని ప్రభుతులు మా గ్లాడుతూ శ్రీ నివర్తి ఆకస్మికమృతికి ప్రగాఢ సంతాప వ్యక్తపరిచారు.

సభాపతి శ్రీ దివి కొండయ్యగారు ప్రసంగిస్తూ శ్రీ నివర్తి గొండేయవాది అన్నారు. క్లిష్ట పరిస్థితిలో కూడా పట్టు వదలనివ్యక్తి అని, దేశంకోసంకర్తవ్యం త్యాగం చేసినవారని సభాపతి అన్నారు.

అనంతరం సభవారు శ్రీ నివర్తి పట్ల గౌరవ పురస్సరంగా రెండు నిముషాలమౌనం పాటించారు.

విదేశీ ద్రవ్యం 'రాకెట్'లో మంత్రి

చండిగడ్, మార్చి 29

విదేశీ ద్రవ్యం "రాకెట్" అక్రమాల కేసుల మంటాల మంత్రికి ప్రమేయముందన్నట్టు వచ్చిన వార్తలు పంజాబ్ విధాన సభలో మళ్ళీ ప్రస్తావనకు వచ్చాయి.

ఈ సమస్యను చర్చకు తెచ్చిందుకు (సి. పి. ఐ.) కాంగ్రెసు (ఐ), కాంగ్రెసు సభ్యులు విసల ప్రయత్నం చేసారు.

ప్రతిపక్ష సభ్యులు అన్నమాటలకు సభాపతి రికార్డులనుండి తొలగించారు. ఇందుకు సంబంధించిన సభ్యులు తమ తమ గదిల కలుసుకోవాలని, అక్కడ ఈ విషయమై మాట్లాడ వచ్చునని సభాపతి చెప్పారు.

ఆయుర్వేద విద్యార్థులచే డాక్టర్ల ఘెరావ్

హైదరాబాదు, మార్చి 29; ఉపాధ్యాయ అవకాశం మెరుగుదల ఇతర కోరికల సాధనకు ఆందోళన సాగిస్తున్న స్థానిక ప్రభుత్వ ఆయుర్వేద కదాసాల విద్యార్థులు చార్మినార్‌వద్ద ప్రభుత్వ ఆయుర్వేద అస్పత్రి డాక్టర్లనూ, నావుసీ సర్జనులను నెడు ఘెరావు చేసారు. 'ఆయుర్వేదం పట్ల ప్రభుత్వ నవలితల్లి ప్రేమను నిరసిస్తూ వారు నినాదాలు చేసారు. రెండు గంటల అనంతరం విద్యార్థులు తమ ముట్టడిని స్వయంగా ఉపసంహరించుకున్నారు.

రాష్ట్ర ఆయుర్వేద వైద్య అధికారుల సంఘం ఒక ప్రకటన చేస్తూ, విద్యార్థుల కోర్కెలను సమర్థించింది.

నగరంలోని ప్రభుత్వ పరిధిలోనివి విద్యార్థుల సంఘం ఉపాధ్యక్షుడు శ్రీ అశోక్‌కుమార్ కూడా ఒక ప్రకటనలో ఆయుర్వేద విద్యార్థుల ఆందోళనకు మద్దతు గా దుంచారు.

ప్రముఖ సినీ నిర్మాత శంకరరెడ్డి మరణం

మద్రాసు, మార్చి 29 : ప్రముఖ తెలుగు చిత్ర నిర్మాత శ్రీ ఎ. శంకరరెడ్డి గతవారం మద్రాసులో గుండెపోటుతో మరణించారు.

శ్రీ శంకరరెడ్డి స్వగ్రామం నెల్లూరు జిల్లాలోని నాయుడుపాలెం. తెలుగు చలన చిత్ర రంగంలో తొలిసారిగా బాలీ తారాగణంతో, నూర్రి రంగులలో 'లవకుశ' చిత్రాన్ని నిర్మించిన ఘనత ఆయనకే దక్కింది. ఈయన నిర్మించిన 'లవకుశ' ఏడాది ప్రదర్శించబడ డబ్బుతో పాటు, కీర్తికూడా తెచ్చిపెట్టింది, ఒకవిధంగా సినీ జగత్తులో ఆయన లవకుశ శంకరరెడ్డిగా ప్రసిద్ధికెక్కారు. అంతకు పూర్వం 'చేరణదాసి' నిర్మించారు. ఆ తర్వాత ఆయన తీసిన [illegible] తెలుసినట్లు ఆరి కంగా బాగా తెలుపుతున్నాయి,

శ్రీ రెడ్డి సినీరంగంలో ప్రవేశించక పూర్వం నెల్లూరులో సరమిక్స్ ఫ్యాక్టరీ స్థాపించి కొంతకాలం నిర్వహించారు. ఆయన పోస్టు గ్రాడ్యుయేటి. వ్యాయసాస్త్ర పట్టభద్రులు.

—:o:—

అరుణాచల్ అసెంబ్లీ నిరవధికంగా వాయిదా

ఐజాస్‌గర్, మార్చి 29 : అరుణాచల్ సాసనసభ నిరవధికంగా వాయిదా పడింది.

మన సినిమాలు

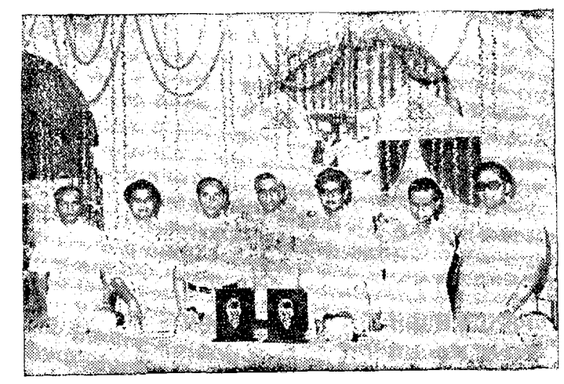

1977వ సంవత్సరానికి చక్రపాణిఅవార్డులను ఈనెల 26న బహూకరించారు. ఎడమ నుంచి: శ్రీ ఎ. సుధాకరరావు, శ్రీ తాళ్ళూరు నాగేశ్వరరావు, డాక్టర్ జి. సత్యనారాయణరావు, అవార్డులందుకొంటున్న 'శిథిర' ఎంక్లాన్, శ్రీ ఐ. జి. రావు, శ్రీ బి.విశ్వనాథరెడ్డి.

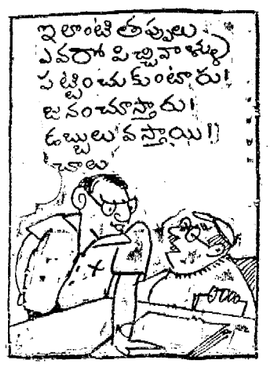

ఇందుగల డందు లేదు !

రు. 10 జామతిపాటినిలవన]

మన చిత్రాల్లో కథ నాయకుల కోసం అకస్మాత్తుగా రట్టనిన్నైన అడవులలో కొవలమధ్య ఇందుగలడందు లేదనకుండా ఏదో ఒక పాటను ప్రత్యక్షం అవుతుంది. సైకిల్ మీటలుకొని పాలి కాప్టర్ వరకు హీరో నడిపిస్తాడు.

జి. దేవానంద్, కోర్. జి. భస్కరావు మూర్తి శ్రీ మాటూరి రాధాకృష్ణారావుగారి ఇంట్లో స్టేటి బ్యాంక్ రోడ్, మచిలీపట్నం.

జనతా ప్రజా ప్రతినిధులకు పౌరసంఘం సన్మానం

, ఆంధ్రపత్రిక ప్రతినిధి

హైదరాబాదు, మార్చి 28: సాసనసభకు రాజ్యసభకు ఇటీవల జరిగిన ఎన్నికలలో ప్రజలచే ఎన్నుకోబడిన జనతాపార్టీ సభ్యులను బంటనగరాల పౌరుల తరఫున గాంధీ సెంటనరీ హాలులో మంగళవారం పౌరసన్మానం జరిగింది. పౌర సన్మానసంఘం ఏర్పాటు చేసిన ఈ సభకు రాష్ట్ర జనతా పార్టీ అధ్యక్షులు శ్రీ తేన్నేటి విశ్వనాథం అధ్యక్షత వహించారు

సన్మాన సంఘం ప్రజా ప్రతినిధులందరిని పూలమాలలు, పుష్పగుచ్చాలతో సత్కరించింది సన్మాన సంఘాధ్యక్షులు శ్రీమతి కుముద్ బి నాయుక్, నగర పార్టీ అధ్యక్షుడు శ్రీ సీతల్‌సింగ్ లు రీ, శ్రీ ఎస్ నారాయణ ఈ సందర్భంగా జనతా పార్టీని గురించి ప్రసంగించారు

సాసనసభ ఉపసభాపతిగా ఎన్నుకోబడిన జనతా పార్టీ సాసన సభ్యుడు శ్రీ కె ప్రభాకర రెడ్డి, పార్టీ సాసన సభాపక్షం నాయకుడు శ్రీ గౌతు లచ్చన్న, రాజ్యసభకు జనతాపార్టీ సభ్యులుగా ఎన్నికలయిన శ్రీ బి. సత్యనారాయణ రెడ్డి, శ్రీ చెంగల్రాయ నాయుడు, సాసన సభ్యులు శ్రీ ఎస్ జయసూర్యారెడ్డి, శ్రీ నరసింహారెడ్డి, శ్రీ వెంకయ్య నాయుడు తమకు జరిగిన సన్మానానికి కృతజ్ఞతలు చెప్పుతూ సాసన సభలోనూ, బయటా కూడా తమ బాధ్యతలు శ్రద్ధగా నిర్వర్తించగలమని, పార్టీ పిరాయించే వారిని ప్రజల ఒక కంట కని పెడుతూ ఉండాలని పార్టీ పెరగాల్సింది బస్తీలు, గ్రామాలు, జిల్లాలు, తాలూకాలు నెనె నని, ప్రజలకు రాజకీయ న్యాయం తోపాటు, సాంఘిక, ఆర్థిక న్యాయం చేకూర్చి ఆర్థిక అంతరాలు తగ్గించడానికి తామంతా కృషి చేయగలమని వాగ్దానం చేసారు.

దినఫలం

30-3-78 గురువారం

శక వం 1900 చైత్ర మాసం 9

మేషం— సాహసిక వ్యవహారాల్లో మక్కువ రాగలదు. శ్రమ కలుగుతుంది.అన్ని పనుల్లోనూ వ్యయం చేస్తారు.

వృషభం:— మీ ఆలోచనలు ప్రయోజనకరంగా ఉంటాయి. వివాద కాలక్షేపాల్లో పాల్గొంటారు.

మిథునం:— ఇతరుల నిమిత్తం మీరు శ్రమ పొందవలసి వస్తుంది. ఆడంబరం కోసం వ్యయం చేస్తారు.

కర్కాటకం:— వ్యాపారంలో మీ ప్రయత్నాలు ఫలిస్తాయి. మిత్రుల సహాయం లభించగలదు.

సింహం:— మీ మంచి తనమే మీకు ఇబ్బందిని కలిగించగలదు. ఉద్యోగంలో గౌరవం బాధ్యతలు పెరుగుతాయి.

కన్య:— వ్యాపార విస్తరణ ప్రయత్నాలు బాగుంటాయి. వివాద కాలక్షేపాల్లో పాల్గొంటారు.

తుల:— విద్యా వైజ్ఞానిక రంగాల్లో మీ కృషి రాణిస్తుంది. మీ శ్రమకు తగిన ఫలితం లభించగలదు.

వృశ్చికం:— ఉద్యోగంలో గౌరవం లభిస్తుంది. ఆరోగ్యం బాగుంటుంది. విలువైన వస్తువులు కొంటారు.

ధనుస్సు:— కుటుంబ వ్యవహారాల్లో కార్యభారం పెరుగుతుంది. ప్రయాణాల్లో శ్రమ కలుగుతుంది.

మకరం:— వృత్తి వ్యాపారాలు ప్రోత్సాహకరంగా ఉంటాయి. మిత్రుల సహకారం లభిస్తుంది.

కుంభం:— అధికారుల కలసి జరగవలసిన వ్యవహారాలు బాగుంటాయి. పాత వారిలో గౌరవం లభిస్తుంది.

మీనం:— సంతోషకరమైన వార్తలను వింటారు. సాహిత్య కళారంగాల్లో ఖ్యాతి లభిస్తుంది.

—సంతోష్.

అయోధ్యకాండ

యామిజాల పద్మనాభస్వామి

98 వ సర్గ

సుభగస్త్రీత కూలో సౌ
గిరిరాజోప మోగిరిః
యుస్మిన్ వసతి రాజర్షి :
కుబేర ఇవ నందనే 12

అనందస్థానమైన చైత్ర రథం లనే తన పూలతోటలో విహరిస్తూన్న కుబేరుడు లాగా సమాజ సుందర ప్రకృతి సంపన్నమైన యీ చిత్రకూట పర్వతాన్ని నివసించడం వల్ల యీ కొండ పేరుగంతునిలో సమంగా చెప్పదగ్గ ఆధిక్యమును పొందగలిగింది.

(చైత్రరథం కుబేరుని ఉద్యానవనం. ఆనందింపచేసే గనుక నందనమనియును పొంది 'నందనే అని వర్ణితమవుతుంది. నిరాటంకముగా కుబేరుడు స్వకీయమైన పూదోటలో విహరించినట్లు రాముడు చిత్ర కూట ప్రదేశాన స్వతంత్రంగా నివసిస్తున్నాడని చెప్పడం వల్ల అంత వరకు సూర్యవంశపు రాజుల ఆధిపత్యం నిరాటంకంగా చెల్లుతూందని చెప్పవచ్చు)

క

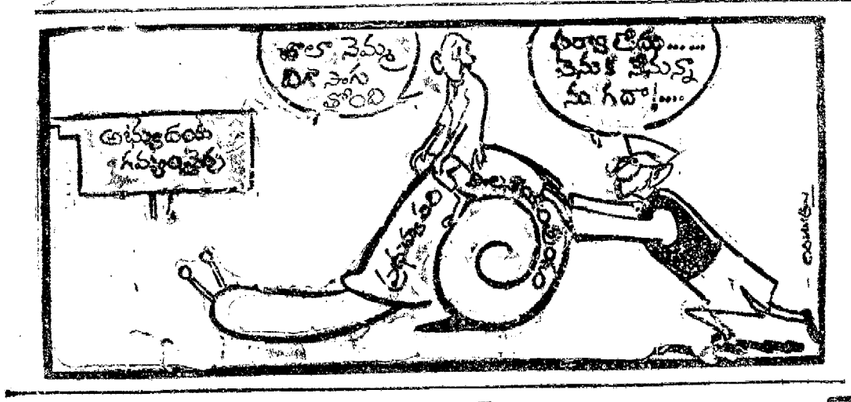

షా విచారణకు ఏప్రిల్ 8వ తేదీన సంజయ్ హాజరు

న్యూఢిల్లీ, మార్చి 29 : షా కమీషన్ ముందు ఏప్రిల్ 8వ తేదీన హాజరు కావాలని శ్రీ సంజయ్‌గాంధీకి సమన్లను పంపజేసినట్టు కమీషను వర్గాలు వెల్లడించాయి.

ఏప్రిల్ 1, 3, 4, 5 తేదీలలో విచారణ జరుగుతుందని శ్రీ గాంధీని కోరినట్టు, అంతకుముందు చెబుతూ వార్తలు వెల్లువెత్తాయి.

ఒకే ఒకరోజున అనగా ఏప్రిల్ 8వ తేదీ హాజరు కావాలని శ్రీ గాంధీకి సమన్లు పంపజేసినట్టు కమీషను వర్గాలు వెల్లడించాయి.

స్వర్గీయ నివర్తికి రాష్ట్రపతి నివాళి

న్యూఢిల్లీ, మార్చి 29: హైదరాబాదులో శనివారం జరిగిన సంతాప సభలో పాల్గొనడం కుదరకపోయినందుకు శ్రీ ఎన్.వెంకటసుబ్బయ్య ఆకస్మికంగా మృతి పట్ల రాష్ట్రపతి శ్రీ సంజీవ రెడ్డి తమ ప్రగాఢ సంతాపాన్ని వ్యక్తం చేశారు.

ఆయన రాష్ట్ర గవర్నరు కు ఒక సంతాప సందేశాన్ని పంపించారు. శ్రీ వెంకటసుబ్బయ్య తెలివైన నాయకుడు, సమర్థుడైన లెజిస్లేటరు, ప్రముఖ జర్నలిస్టు అని ఆయన తన సందేశంలో పేర్కొన్నారు.

శ్రీ వెంకటసుబ్బయ్య తనూ ఒకే కళాశాలలో చదువుకున్నామని, స్వాతంత్ర్యసమరంలోకి ఆయన తన సూచించారని రాష్ట్రపతి తెల్పారు. విద్యార్థులకు తన జీవితాన్ని అంకితమిచ్చి నిస్వార్థంగా దేశానికి సేవచేసిన శ్రీ వెంకటసుబ్బయ్యను ప్రజలు కలకాలం జ్ఞాపకం ఉంచుకుంటారని ఆయన తన సందేశంలో పేర్కొన్నారు.

న్యూట్రాన్ బాంబు: అమెరికన్ సోవియట్ ప్రతినిధుల ఘర్షణ

లిస్బన్, మార్చి 29 : న్యూట్రాన్ బాంబులు ఉత్పత్తికై సోవియట్, అమెరికన్ ప్రతినిధి వర్గాల మధ్య ఇక్కడ ప్రారంభమైన ఇంటర్ పార్లమెంటరీ యూనియన్‌లో ఘర్షణ జరిగింది.

సోవియట్ ప్రతినిధివర్గం నాయకుడు శ్రీ వి. పి. రూబిన్ తన ప్రసంగంలో అమెరికా న్యూట్రాన్ బాంబు ఉత్పత్తి చేయకుండా చూడాలని కోరారు. న్యూట్రాన్ బాంబుల తయారీకై అంతరాలు విధించాలని సోవియట్ యూనియన్ రాజకీయ, నిరాయుధీకరణ కమిటీలు ప్రతిపాదించింది.

సోవియట్ ప్రతిపాదన పక్షపాత ప్రయోజనాలకోసం జరుపుతున్న ప్రచారమని అమెరికన్ ప్రతినిధి వర్గం నాయకుడు సెనేటరు జాన్ స్టార్ నుంచి నివర్తించారు. పశ్చిమ యూరప్‌లో సైన్యాలకు న్యూట్రాన్ బాంబులు సమకూర్చుకుంటే చూడటమే ఈ ఎత్తుగడ ఉద్దేశమని ఆయన అన్నారు. అయుధవ్యాప్తి అరికట్టే ఒప్పందాలకోసం జరుగుతున్న కృషి నుంచి ప్రపంచ దృష్టి మళ్లించటమే సోవియట్ లక్ష్యమని ఆయన ఆరోపించారు.

భవనాలకు అనుమతులు కలిగించకుండా పౌరులను మాత్రం వాపసు పంపే పద్ధతిని న్యూట్రాన్ బాంబులకు ఉన్నది.

ఇంటర్ పార్లమెంటరీ యూనియన్ సమావేశాలకు 70 దేశాల నుంచి 300 మంది ప్రతినిధులు హాజరవుతున్నారు. సోవియట్ యూనియన్ సమావేశం ఆరుగురు ఇదే ప్రథమం. నిరాయుధీకరణ, పర్యావరణ కమిటీలు ప్రతిపాదించింది.

తెలంగాణ సంఘర్ష సమితి

హైదరాబాదు, మార్చి 29: తెలంగాణ రాష్ట్ర సాధన సమితి ఆధ్వర్యాన ప్రత్యేక రాష్ట్రవాదులు 23వ తేదీన సమావేశమయారు. శ్రీ శంకరరావు బిలోలికర్ అధ్యక్షత వహించారు. తెలంగాణ సంగర సమితి నిర్వాణ కు నిర్ణయించారు. వెల మంది సభ్యులు తెలంగాణ రాష్ట్ర స్థాయి సదస్సు నిర్వహించాలని తీర్మానించారు. 24 గురు సభ్యులతో ఒక ప్రణాళికా సంఘం ఏర్పాటుకు నిర్ణయించారు. కన్వీనరు శ్రీ జి. ఎం. అంజయ్య.

కర్నూలు పాఠశాలల వార్షికోత్సవాలు

కర్నూలు, మార్చి 20: కర్నూలు జిల్లాలోని ప్రభుత్వ హైస్కూళ్లు 20వ వార్షికోత్సవము సిల్వరు జూబిలీ కళాశాల ప్రిన్సిపాలు శ్రీ ఎం. కె. రాజుగారు అధ్యక్షతన జరిగినది. జిల్లా కలెక్టరు శ్రీ ఎస్. కాశీపాండ్యన్ ముఖ్యఅతిథిగా పాల్గొన్నారు. ప్రారంభంలో ప్రధానోపాధ్యాయుడు శ్రీ టి. పాండురంగా స్వాగతం తెల్పారు. కె. సత్యనారాయణ, శ్రీ సిలు లుపాషా, శ్రీ బి. లక్ష్మీకాంత్ పాల్గొన్నారు. శ్రీమతి లక్ష్మీకాంత్ పాల్గొన్న బహుమతి ప్రధానం చేశారు. తరువాత వివిధ కార్యక్రమాలు జరిగినవి.

పి. ఆర్. ఆర్. యం. పురపాలకోన్నత పాఠశాల 13వ వార్షికోత్సవము శ్రీ రాజేంద్ర ప్రసాద్ అధ్యక్షతన జరిగినది. ప్రధానోపాధ్యాయుడు శ్రీ జి. శ్రీనివాసమూర్తి వార్షిక నివేదిక సమర్పించారు. పాఠశాల విద్యాధికారి సుబ్బయ్య, శ్రీ పి.వి.సుబ్రహ్మణ్యం, డాక్టరు కె.శివభూపాలం, యింకా అధికారులు పాల్గొన్నారు. శ్రీమతి ఉషాదేవి బహుమతి ప్రధానం చేశారు. (స్వ. వి.)

బొగ్గు రవాణాకు రైలేవాగన్ల కొరత

న్యూఢిల్లీ, మార్చి 29. బొగ్గు రవాణాకు రైల్వే వాగన్ల కొరత ఏర్పడుతుందనే పలు పరిశ్రమలు బొగ్గు కొరతను ఎదుర్కొంటున్నాయని నెడు లోకసభలో డాక్టరు వసంత కుమారి పేర్కొన్నారు.

దేశంలోని వివిధ ప్రాంతాలలో కలరాధ్యక్ష కేంద్రాలు, సివిలు ఫైర్ స్టేషన్లు, పారిశ్రామిక పరిశ్రమలు మూతపడే ప్రమాదం ఏర్పడుతుందని అయిన అన్నారు.

ఈ సమస్యను పరిష్కరించడానికి పరిశ్రమలు, రైల్వే, ఇంధన శాఖల ప్రతినిధులతో కూడిన సమన్వయ సంఘాన్ని ఏర్పాటు చేయాలని ఆయిన భావించారు.

రాష్ట్రాలు తమ ద్రవ్యాధారాలను స్వయంగా సమకూర్చుకోవాలి

న్యూఢిల్లీ, మార్చి 29: అర్థికాభివృద్ధికి పారిశ్రామిక వ్యయం కృషికై అధరపడాలన్న ప్రతిపాదిక సూత్రం అనుసరించి రాష్ట్రాలు తమ ద్రవ్యాధారాలను తమే సమకూర్చుకుని ప్రణాళిక, ప్రణాళికేతర అవసరాలకు బాగుగా, పొదుపుగాను ఖర్చు చేయవలసివుంటుందని మాజీ కేంద్రమంత్రి శ్రీ బ్రహ్మానంద రెడ్డి సూచించారు. శ్రీ రెడ్డి ఆర్థిక సంఘం చైర్మన్‌గా వ్యవహరించారు.

'రాష్ట్రాలకు కేంద్రంనుంచే ప్రణాళిక సహాయం అనే అంశంపై జరిగిన ప్రకటనలో ద్రవ్యధారాలలో అసమతుల్యమయిన వాటాను కేంద్రమే పొందుతూ వచ్చిందని, రాష్ట్రాలకు తగిన సహాయం రాయలేదని ఒక ఆరోపణ వినవచ్చిందని పేర్కొన్నారు. ఆ సందర్భంగా వివరిస్తూ 1974—79 కాలానికి రాష్ట్రాలకు సమకూర్చవలసిన ద్రవ్యాధారాలు రూ. 9608 కోట్ల 85 లక్షలు మేరకు వుంటాయని తెలిపారు. ఆరవ ఫైనాన్సు కమిషన్ ఆవిధంగా సిఫార్సు చేసిందన్నారు. పెరుగుతున్న ఆర్థిక వ్యవస్థలో ద్రవ్యధారాలు కేంద్రీకృతం కావడం సహజమే అయినా కేంద్రం ఉదారంగా రాష్ట్రాల అవసరాలను తీర్చ గలుగుతున్నదని విశదం చేశారు. సమస్యల విడింపు ద్వారా పోటీతనం రాదని కనుడా గుర్తుంచుకోవాలని సూచించారు. అదేవిధంగా రాష్ట్రాల స్థితిగతుల అభివృద్ధి కేవలం కేంద్ర సహాయంతోనే సాధించబడదని చెల్లడించారు.

ప్రస్తుతం ప్రణాళిక మరియు ప్రణాళికేతర వ్యయం మధ్య గల వ్యత్యాసం యుద్ధాలకు దారితీయగలదని వున్నప్పటికీ, గత కొద్ది ఏండ్లలో నున్న సంప్రదాయాలు కొన్ని రూపొందించబడినవని, ప్రస్తుత పద్ధతి తృప్తికరంగానే సమర్థనీయమే వస్తుందని వివరించారు. సౌరపాటు అవగాహనలు, సమర్థుల ఇబ్బందుల వాటలో సమాజపరమని, అలువా ప్రాంతీయ అసమానతలను సరిదిద్దడంలో ఆర్థిక సంఘం పాత్ర పరిమితమయినట్టిదని పేర్కొన్నారు. రాష్ట్రాల మధ్య అసమానతల తొలగింపుకు తగిన ప్రాధాన్యాన్నివ్వాలని ఆర్థిక సంఘం ఇచ్చి వున్నదని స్పష్టం చేశారు.

ఆర్థిక మంత్రి ప్రసంగంపై శాసన మండలిలో చలోక్తులు

(ఆంధ్రపత్రిక ప్రతినిధి)

హైదరాబాదు, మార్చి 29: శాసనమండలిలో ఆర్థిక శాఖామంత్రి శ్రీ జి. రాజారాం బడ్జెట్‌పై ఏర్పడుతున్నగళవారం సాయంత్రం సమాధానం చెబుతున్నప్పుడు సభలో అనేక చలోక్తులు వినిపించాయి.

ప్రతిపక్ష నాయకుడు శ్రీ కె. రోశయ్య, తమ ప్రసంగంలో మహారాష్ట్రలో వాణిజ్య పన్నులు చాలా తక్కువగా వస్తున్నాయని అన్నారని తమ సమాధానంలో ఆర్థికమంత్రి ప్రస్తావించి ఆంధ్రప్రదేశ్ వ్యాపార ప్రపంచమే నిదిగనుకవాణిజ్య పన్నులు అధికంగా వస్తాయేమో, మహారాష్ట్రం వ్యవసాయం ప్రధానమైనది గనుక వాణిజ్య పన్నులు అధికంగా రావని శ్రీ రాజారాం చెప్పారు.

నేనుగనే శ్రీరోశయ్య లేచి, మహారాష్ట్రలో వాణిజ్య పన్నులు అధికంగా వస్తున్నాయని తమ అన్న మాట వాస్తవమేనని, మహారాష్ట్రలో వాణిజ్య పన్నుల వసూలులో కొన్ని లోపాలు ఉన్నాయి. వాటిని సరిదిద్దితే కొత్త పన్నులు వేయకుండా కూడా పన్నుల వూరించి తమ ప్రసంగంలో చెప్పామని, గెండు రాష్ట్రాల పరిస్థితులు తమకు తెలుసని, "మీ స్థితి నాకు రమ్మంటే వస్తుందా, నారంగు మీకు రమ్మంటే వస్తుందా అని శ్రీరోశయ్య ఆర్థికమంత్రిని ఉద్దేశించి అనగానే సభ నవ్వుతో నిండి పోయింది.

ఆర్థికమంత్రి ప్రసంగిస్తున్నప్పుడు అనేక సార్లు మంచినీళ్ళు తాగడం గమనించి ఒక ప్రతిపక్ష సభ్యుడు సాదాసీదాగ మంత్రులు కొన్ని సార్లు ఉపన్యాసాలు చెప్తూ ఉంటారని, మనకు ఆర్థికమంత్రిగారు తరచుగా మంచినీరు త్రాగుతున్నారు నీమీట అని అనగానెవరో సభ్యుడు ముందుగా ఆర్థికమంత్రిగారిదాహాంతిర్భావ కానివ్వండి అని చమత్కరించారు.

భూసంస్కరణ ప్రభుత్వం పరిమితమైన కాలంలో అమలు చెయ్యాలని గట్టి ఉద్దేశ్యంతో ఉందని ఆర్థికమంత్రిచెబుతూంటగా, ఒక సభ్యుడు ముఖ్యమంత్రిగారు ఈ విషయాన్ని నోటితో గట్టిగా చెబితేఆర్థిక మంత్రిగారు పాలి విరిగేల బడ్జెట్ ప్రసంగలో నొక్కి వక్కాణించారు అని అన్నారు.

ఈ విధంగా ఆర్థికమంత్రి ప్రసంగంపై అనేక పర్యాయాలు ప్రతిపక్ష సభ్యులు చలోక్తులు విసురుతుండగా అందికాంగ్రెస్ సభ్యులు బకరు ప్రతిపక్ష సభ్యులు ఇలా ప్రసంగానికి ఆటంకం కలిగిస్తున్నారో ఆర్థిక మంత్రి ప్రసంగంలో కంటిన్యూటీపోతుంది అని అనగానే శ్రీ వి. రామారావు అసలు ఆర్థికమంత్రి ప్రసంగంలో కంటిన్యూటీ ఉంటుకదా పోవడానికి అని అనగానే సభలో తిరిగి నవ్వులు వినిపించాయి.

కర్నూలు లోముఖ్యమంత్రి కార్యక్రమం

కర్నూలు, మార్చి 29 : ముఖ్యమంత్రి శ్రీ చెన్నారెడ్డి ఏప్రిల్ 9వ తేదీ ఉదయం 11 గంటలకు కార్యాలో మంత్రి బయం వస్తారు. బి బహిరంగ సభలో అధికారులు అనధికారులతో చర్చిస్తారు. ఎమ్మిగనూరుకు సాయంత్రం 4—20 ని. లకు వస్తారు. పిదప 6—15 ని. లకు కర్నూలు చేరుకుంటారు. అనేక భవనంలో అధికారులు అనధికారులతో సమీక్షలు కొనుగుతారు. జిల్లా పరిషత్తు అతిథి భవనానికి 7 గంటలకు తరలి వస్తారు. పరిషత్తు హాలులో తెలుగు తల్లి చిత్రపటావిష్కరణ గావిస్తారు. సీడబ్లు భూములు పంచే కార్యక్రమంలో పాల్గొంటారు. కర్నూలు జిల్లా కార్యక్రమంలో పాల్గొంటారు. ఆదివారం ఉదయం 10వ తేదీ ఉదయం సిల్వరు జూబిలీ కళాశాలకు వెళ్లి హాస్టలు భవనాలకు ప్రారంభోత్సవం గావిస్తారు. ప్రాంతీయ కంటిఆసుపత్రికి శంకుస్థాపన చేస్తారు. జనరలిజమ్ పరిధిలోకి వచ్చువారికు ప్రారంభం చెప్తారు. పురపాలక కార్యాలయానికి ప్రారంభోత్సవం గావిస్తారు. ఆలూరులో జరిగే బహిరంగ సభలో ప్రసంగిస్తారు. 11 గంటలకు పరిషత్ హాలులో అధికారులు, శాసన సభ్యుల సమావేశంలో పాల్గొంటారు. పత్రికా గోష్ఠి, అనంతరం కడప మధ్యాహ్నం 2 గంటలకు బయలు దేరుతారు.

ఈ కార్యక్రమాలలో మంత్రులు శ్రీయుతులు కె.ఇ. కృష్ణప్ప, ఎ. విజయభాస్కర్ రెడ్డి, భవనం చెంకట్రామిరెడ్డి, పార్టీ కార్యదర్శి కె. కృష్ణమూర్తి కూడా పాల్గొంటారని తెలిసింది. (స్వ. వి.)

భారత్‌కు రు. 120 కోట్ల అమెరికా సహాయం

వాషింగ్టన్, మార్చి 29: భారతలో పేద పౌరుల కనీస్యాల అభివృద్ధి, మలేరియా వ్యాధి నిరోధం, సమరశక్తికై పరిశోధన, మొదలు పనులకు సంబంధించిన ప్రాజెక్టులకు స్వస్తి రు 48 కోట్లు అమెరికా అంతర్జాతీయ అభివృద్ధి సంస్థ సహాయం చేస్తుంది.

ఇందుకు సంబంధించిన ఒప్పందంపై కొద్ది వారాలలో సంతకాలు జరుగుతాయని తెలుస్తోంది. ఒప్పందాలు సంతకాలు జరుగడంతో భారత్‌కు అమెరికా సహాయం తిరిగి కొనసాగుతుంది.

భారత్ ఉపఖండంలో యుద్ధానంతరం ఆరేండ్ల క్రితం అమెరికా నిక్సన్ ప్రభుత్వం అమెరికా సహాయాన్ని ఆపివేసింది.

భారత్‌కు సుమారు రు. 72 కోటి మేరకు సహాయంచేసే ఏర్పాటు రూపొందించబడుతున్నది. ఈ సహాయానికి 1979 అమెరికా బడ్జెట్‌లో నిధులు కల్పించబడింది. ఇందులో 580 లక్షల డాలర్లు గ్రామీణ విద్యుదీకరణ పథకాలకు, 320 లక్షల డాలర్లు సహజ్‌యూరియా కంట్రోల్ కార్యక్రమాలకు యివ్వవలసినట్లు తెలుస్తుంది.

కర్నూలు లయన్స్‌క్లబ్

కర్నూలు, మార్చి 28: లయన్స్‌క్లబ్బు క్రిందివారిని నూతన కార్యవర్గ సభ్యులుగా ఎన్నుకొన్నారు. అధ్యక్షుడు—శ్రీ కె. ఎం. బాదుషా ఉపాధ్యక్షులు— ఎం. అశోకకుమార్, వీ. సుబ్రహ్మణ్యం, ఎం. సుందర రామయ్య, ప్రధాన కార్యదర్శి —శ్రీ ఎస్. జయరాజు, కోశాధికారి— శ్రీ కె. బాలసుబ్రహ్మణ్యం, సహాయ కార్యదర్శి—శ్రీ బశాల్. ఎ. ఎస్. ఆర్. మూర్తి (శ్రీ పురం (ఎస్. రామారావు టయిల్ ట్రస్టీలు (సభ్యులు — శ్రీ కృష్ణ మూర్తి, నాయుడు కె. సుబ్రహ్మణ్యం, బి. రంగయ్య. కె. వారాయుడు కె. మూర్తి కె ఆర్. కె. కృష్ణ మూర్తి గఫారునాయుడు. (స్వ. వి.)

కర్నూలు మంత్రి నరసప్ప ఆగమనం

కర్నూలు, మార్చి 29:రాష్ట్ర చిన్నతరహా పరిశ్రమల మంత్రి శ్రీ కె. బి. నరసప్పగారు శ్రీమతి లక్ష్మీదేవమ్మ కర్నూలు పట్టణంలోని శ్రీ మల్లేశ్వరస్వామి ఆలయంలో 21వ తేదీ వైశాఖ కల్యాణోత్సవ శ్రీ పోలూరి వీర బ్రహ్మం దేవస్థాన కల్యాణ మహోత్సవం జరిపిస్తారు. ఈ సందర్భంలో అనంతపురం వాస్తవ్యులు శ్రీ స్వామి కుమార్ భాగవతార్ బృంద 14 మంది శ్రీ వీర బ్రహ్మంజీవిత చరిత్ర, కాలజ్ఞానమును గురించి హరికథ పద్యరూపంలో చెప్పుతున్నారు.

శ్రీ కె. బి. నరసప్ప మంత్రి పదవి స్వీకరించిన తరువాత కర్నూలు పట్టణానికి ప్రథమంగా రావడమే గాక, ఈ కార్యక్రమం స్వప్రథంగా నవగ్రహ పూజలతో ప్రారంభించారు. శ్రీ నరసప్పగారిని శ్రీయుతులు టి. శేషన్న, బి. ఉల్లయ్య, పి. సి. వెంకటరాములు, వి.రామకృష్ణ, కామగారి రామకృష్ణరావు, జె. సి. నాథ్ యింకా తదితరులు స్వాగతం పలికారు. (స్వ. వి.)

కర్నూలు ఉయ్యాలవాడ నరసింహారెడ్డి

కర్నూలు, మార్చి 29: కర్నూలు జిల్లా పరిషత్ ఆధ్వర్యంలో ఉయ్యాలవాడ నరసింహారెడ్డి 175 వ జయంతి ఉత్సవాలు ఏప్రిల్ 9వ తేదీ ఆదివారం జరుపుతారు. ఉదయం 10 గంటలకు పరిషత్ హాలులో ఉయ్యాలవాడ నరసింహారెడ్డి చిత్రపటావిష్కరణ జరుపుతారు. ఆ తరువాత ఉయ్యాలవాడ నరసింహారెడ్డి జీవిత చరిత్ర పుస్తకావిష్కరణ జరుపుతారు. ఈ సభలో ఆర్థిక మంత్రి శ్రీ జి. రాజారాం, రాష్ట్ర పరిషత్ చైర్మన్ శ్రీ కె. ఎం. బాదుషా, ఎం. సుందర రామయ్య, ఎం. ఎస్. ఆర్. మూర్తి, ఎస్. రామారావు, టి. ఎస్. ఆర్. ఆంజనేయులు, ఎం. సుబ్రహ్మణ్యం

కనుపించుటలేదు.

బాబూ! నీవు ఇంటినుండి వెళ్లినదగ్గరనుండి మీ అమ్మ మేము దిగులుపడి అన్నంతినుట లేదు. నిన్నపిల్లలు మామయ్య—అంటూ దిగులుగా అన్నము తినుటలేదు. వెంటనే తిరిగి రావలెను. నిన్నువెదకి ఏమియులేదు. మీ చిన్నక్కాయి అనలు తిరుగుటలేదు.

ఈ కుర్రవాని ఆచూకీ తెలిసిన వారికి తగిన బహుమతి ఇవ్వబడును. ఇట్లు,

జాలివర్తి చౌదరయ్య,
మునునూరు కోటేశ్వరరావు,
(మేనమామ)
దామలదేంద్రునిగూడెం
గన్నవరం తాలూకా, కృష్ణాజిల్లా.

ఇంటింటి గానం
కాంప్లన్
పానులు

mayura/CGL/73

బూర్గంపాడు తాలూకా రైతుల ధరణా

కొత్తగూడెం, మార్చి 29 : తమపట్టనుండి భూమి తీసుకు, తక్కువ బుణాలు, బాంకు బుణాలు లభించిన జకాయిలు వసూళ్ళనుతాత్కాలికంగా అపుచేయాలని నిన్న శుక్రవారం బూర్గంపాడు తాలూకాకు చెందిన పెద్దసంఖ్యలో రైతులు తాలూకా ఆఫీసుముందు ధరనా జరిపారు. వాణిజ్య పంటలలో మరో లన్ని పంటల పరిస్థితి ఏమాత్రం బాగుండనందున వసూళ్లను ఆపివేయాలని వీరు కోరుతున్నారు.

ధరనాకు ఖమ్మం జిల్లా కాంగ్రెసు కార్యదర్శి శ్రీ లక్కిం సీతారామయ్య, శ్రీ మందడపు వెంకటేశ్వరరావు (సి. పి. ఐ.), శ్రీ పి. సత్యనారాయణ (ఇందిరాకాంగ్రెస్) తదితరులు నాయకత్వం వహించారు.

కడపజిల్లా ఎం.ఎల్.ఏలు ఇం. కాం. లో చేరేందుకు యూత్ కాంగ్రెస్ హర్షం

కడప, మార్చి 29 :

కడపజిల్లా శాసన సభ్యులు డా. రాజశేఖరరెడ్డి, శ్రీమతి కె. ప్రభావతమ్మ ఇందిరా కాంగ్రెస్‌లో చేరడంపట్ల, జిల్లా యువజన కాంగ్రెస్ నాయకులు హర్షం వెలిబుచ్చారు. ప్రజాభిప్రాయాన్ని గౌరవించి సముచిత నిర్ణయం తీసుకున్న ఈ శాసన సభ్యులిరువురిని జిల్లా యువజన కాంగ్రెస్ నాయకులు శ్రీ పి. శివరామరెడ్డి, శ్రీ ఎ. జయప్రకాశ్‌రెడ్డి, శ్రీ చంద్రసాగర్ ఒక ప్రకటనలో అభినందించారు.

కడప

ఇండొనీసియా ప్రభుత్వంపై కుట్ర 44 మంది అరెస్ట్

జకార్తా, మార్చి 29 ఇండోనీసియా ప్రభుత్వాన్ని కూలద్రోయటానికి కుట్ర పన్నారనే కారణంగా 44 మందిని మిలిటరీ అధికారులు నిర్బంధంలో కి తీసుకున్నారు.

దేశాధ్యక్ష పదవికి జనరల్ సువోం ఎన్నిక కావటానికి రెండు నెలల ముందు బాంబులు విసరటంద్వారానూ గృహ దహనాల ద్వారానూ దేశంలో అరాజకం సృష్టించటానికి బిభత్సకారులు కుట్రపన్నారని సైనికాధికారులు వెల్లడించారు.

సుహార్తో తిరిగి ఎన్నిక కావటానికి నిరసనగా ప్రదర్శనలు జరిపిన 82 మంది విద్యార్థులను కూడ పోలీసులు అరెస్టు చేసారు.

విమానంకూలి ఒకరి మృతి

పాపుడయాగ్ (కాలిఫోర్నియా) మార్చి 29 బాంబులను తీసుకువెడుతున్న ఒక అమెరికన్ నౌకాదళ విమానం సోమవారం విమానాశ్రయంలోని ఒక రోడ్డుపై కూలిపోయింది. విమానంలోని ఒకరు మరణించారు. అనేకమంది పరిస్థితి ప్రమాదంగా ఉన్నది.

ఫైటర్—14 విమానం పరిమళవిమానాశ్రయంలో దిగుతుండగా ఈ ప్రమాదం జరిగింది. విమానం పటాత్తుగా క్రిందకి కూలుతూ ఒక కారును గుద్దుకున్నది.

పాఠశాల వార్షికోత్సవం

గడేకల్లు, మార్చి 29 :

అనంతపురం జిల్లా, గడేకల్లు పరిధిలో ఉన్నత పాఠశాల వార్షికోత్సవం యిటీవల గ్రామ పంచాయితీ అధ్యక్షుడు శ్రీ కె. పీరుబెన్న అధ్యక్షతన జరిగింది. పాఠశాల కమిటీ అధ్యక్షుడు శ్రీ జట్టి చిన్న పుల్లయ్య పతాకావిష్కరణ గావించారు. ప్రధానోపాధ్యాయుడు శ్రీ కె. రంగయ్య అనంతపురంజిల్లా పరిషత్ సహాయ కార్యదర్శి శ్రీ జి. రామచంద్రరావు, గుంతకల్లు డి.ఎస్.పి. శ్రీ ఎం. నారాయణబెన్నె ప్రభృతులు ప్రసంగించారు. విద్యార్థులు విచిత్ర వేషధారణ, సాంస్కృతిక కార్యక్రమాలు నిర్వహించారు.

ఏప్రిల్ 6 విడుదల!
ఉదయం ఆటలో
మీ అభిమాన తారలందరిలో వినోదయాత్రకై వెళ్లండి! రండి గానవ్రయండి
ప్రేక్షకాంక్షల
ప్రియురాలు పత్రి
పదనిసలు
నటులు: శ్రీ అక్కినేని నాగేశ్వరరావు, శ్రీ అక్కినేని నాగార్జున
దర్శకత్వం: శ్రీ దాసరి నారాయణరావు
నిర్మాత: శ్రీ తాతినేని రామారావు

హాయిని గొల్పే ఆ కొత్తదనం—
వాడి చూడటమే మరి దానికి నిదర్శనం.

కొన్నిరోజుల నీళ్ళ మీద జల్లండి. దాని మధ్య బినాకా టూత్ పేస్ట్ ఒక చుక్క జల్లండి. బినాకా టూత్ పేస్ట్ ఎంత త్వరగా అన్ని వైపులకు వ్యాపించి నీళ్ళలోని మురికినంతా చక్కబెట్టి నెట్టుతూ నీటిని స్వచ్ఛంగా తేలుగా ఎలా చేస్తుందో మీరే చూడండి.
మీ నోటిలో కూడా బినాకా టూత్ పేస్ట్ సరిగ్గా ఇలాగే పనిచేస్తుంది. దాని లో చెదరకుండ వ్యాప్తి అంతటికీ ప్రత్యేకమైన పదార్థమే నోటిలో నలు మూలలా జల్లే వ్యాపించి దంతక్షయాన్ని తగ్గించే సూక్ష్మ క్రిములను నిర్మూలించి నోటినుండి దుర్వాసనలు రాకుండా కాపాడుతుంది.

బినాకా టూత్ పేస్ట్
Binaca top toothpaste
మీకు సంపూర్ణ నోటి రక్షణ నిస్తుంది.

లంచగొండితనం అరికట్టేందుకు కొత్తచట్టాలు: జనతా సభ్యుని సూచన

(ఆంధ్రపత్రిక ప్రతినిధి)

హైదరాబాదు, మార్చి 29 : రాష్ట్రంలో లంచగొండితనం విపరీతంగా పెరిగిపోయిందనీ, దీనిని అరికట్టేందుకు కొత్తగా చట్టాలను ప్రవేశపెట్టాలని జనతాపార్టీ సభ్యుడు శ్రీ జోషూవా యజ్ఞనారాయణ శాసనమండలిలో సూచించారు.

సోమవారం మంగళవారం శాసన మండలిలో బడ్జెట్‌పై జరిగిన చర్చలో పాల్గొంటూ శ్రీ యజ్ఞనారాయణ లంచగొండితనాన్ని అరికట్టేందుకు ప్రత్యేక చట్టాలను ఏర్పాటు చేయాలనీ, ఈ విషయంలో ఆనవరమైతే ప్రపంచబ్యాంకు సహాయాన్ని కోరాలని చెప్పారు. కైకలూరు అసెంబ్లీని 30 పడకల ఆసుపత్రిగా మార్చాలనీ, కైకలూరు—ఏలూరు రోడ్డును బాగా చేసి, తారురోడ్డుగా మార్చాలనీ, బలహీనవర్గాలకు ఇచ్చిన ఇండ్ల స్థలాలను చదును చేయించి, వారికి కాలనీని అర్థిక సహాయాన్ని ప్రభుత్వం అందజేయాలనీ కోరారు. హరిజనులకు గనిలో కట్టిన ఇళ్ళు తుపానులకు దెబ్బతిన్నాయనీ వాటిని బాగు చేయించాలని ఆయన చెప్పారు.

శ్రీ ఎ. వి. వెంకటేశ్వర్లు (కాం. నందిగామ) తలూకాలో 110 గ్రామాలలో 44 గ్రామాలకు త్రాగు నీరు లభించటం లేదనీ, వాటికి త్రాగు నీరు సరఫరా ఏర్పాటు చేయాలనీ, ఈ విషయంలో ఆనవరమైతే ప్రపంచబ్యాంకు సహాయాన్ని కోరాలని చెప్పారు. కైకలూరు ఆసుపత్రిని 30 పడకల ఆసుపత్రిగా మార్చాలనీ కైకలూరు—ఏలూరు రోడ్డును బాగా చేసి, తారురోడ్డుగా మార్చాలనీ, బలహీనవర్గాలకు ఇచ్చిన ఇండ్ల స్థలాలను చదును చేయించి, వారికి కాలనీని అర్థిక సహాయాన్ని ప్రభుత్వం అందజేయాలనీ కోరారు. హరిజనులకు గనిలో కట్టిన ఇళ్ళు తుపానులకు దెబ్బతిన్నాయనీ వాటిని బాగు చేయించాలని ఆయన చెప్పారు.

శ్రీ ఎ. వెంకటేశ్వర్లు కాం. నందిగామ తలూకాలో 110 గ్రామాలలో 44 గ్రామాలకు త్రాగు నీరు లభించటం లేదనీ, వాటికి త్రాగు నీరు సరఫరా ఏర్పాటు చేయాలనీ, ఈ విషయంలో ఆనవరమైతే ప్రపంచబ్యాంకు సహాయాన్ని కోరాలని చెప్పారు. కైకలూరు ఆసుపత్రిని 30 పడకల ఆసుపత్రిగా మార్చాలనీ కైకలూరు—ఏలూరు రోడ్డును బాగా చేసి, తారురోడ్డుగా మార్చాలనీ, బలహీనవర్గాలకు ఇచ్చిన ఇండ్ల స్థలాలను చదును చేయించి, వారికి కాలనీని అర్థిక సహాయాన్ని ప్రభుత్వం అందజేయాలనీ కోరారు. హరిజనులకు గనిలో కట్టిన ఇళ్ళు తుపానులకు దెబ్బతిన్నాయనీ వాటిని బాగు చేయించాలని ఆయన చెప్పారు.

శ్రీ ఎ. వి వారాయణరెడ్డి (ఇం. కాం.) కావలిరెడ్డి ప్రాంతాన్ని కరువు ప్రాంతంగా ప్రకటించి, కరువు నివారణ పర్యటక చేయటానికి వీలనీ, భూమిపట్టా వహీకై ప్రభుత్వం నిర్ణయించిన 5 ఎకరాల మెట్టను 10 ఎకరాలకు పెంచాలనీ, పైరులకు గిట్టుబాటు ధరను ఇచ్చేలా ప్రభుత్వం చూడాలనీ, చక్కెర కర్మాగారాల క్రషింగ్ కార్యక్రమాన్ని విస్తృతం చేయాలనీ కోరారు. తుపాను, ఉప్పెన సహాయానికి కేంద్ర ప్రభుత్వం ఇచ్చిన సహాయాన్ని గ్రాంటుగా మార్చమని రాష్ట్ర ప్రభుత్వం కోరాలని చెప్పారు. పేద వారికి ప్రభుత్వం పంచిన భూములు సేద్యం చేయడానికి వారికి సరిగా రుణాలు ఇప్పించాలని కోరారు

శ్రీ కె. అప్పారావు (కాం) కొత్తగా ప్రైవేటు పర్యటకోద్యమాభివృద్ధికోసం కార్పొరేషన్‌ను ఏర్పాటు చేయాలనీ, ఈ విషయంలో ఆనవరమైతే ప్రపంచబ్యాంకు సహాయాన్ని కోరాలని చెప్పారు. కైకలూరు ఆసుపత్రిని 30 పడకల ఆసుపత్రిగా మార్చాలనీ కైకలూరు—ఏలూరు రోడ్డును బాగా చేసి, తారురోడ్డుగా మార్చాలనీ, బలహీనవర్గాలకు ఇచ్చిన ఇండ్ల స్థలాలను చదును చేయించి, వారికి కాలనీని అర్థిక సహాయాన్ని ప్రభుత్వం అందజేయాలనీ కోరారు. హరిజనులకు గనిలో కట్టిన ఇళ్ళు తుపానులకు దెబ్బతిన్నాయనీ వాటిని బాగు చేయించాలని ఆయన చెప్పారు.

శ్రీ జి. వెంకటేశ్వర్లు కాం. నందిగామ తలూకాలో 110 గ్రామాలలో 44 గ్రామాలకు త్రాగు నీరు లభించటం లేదనీ, వాటికి త్రాగు నీరు సరఫరా